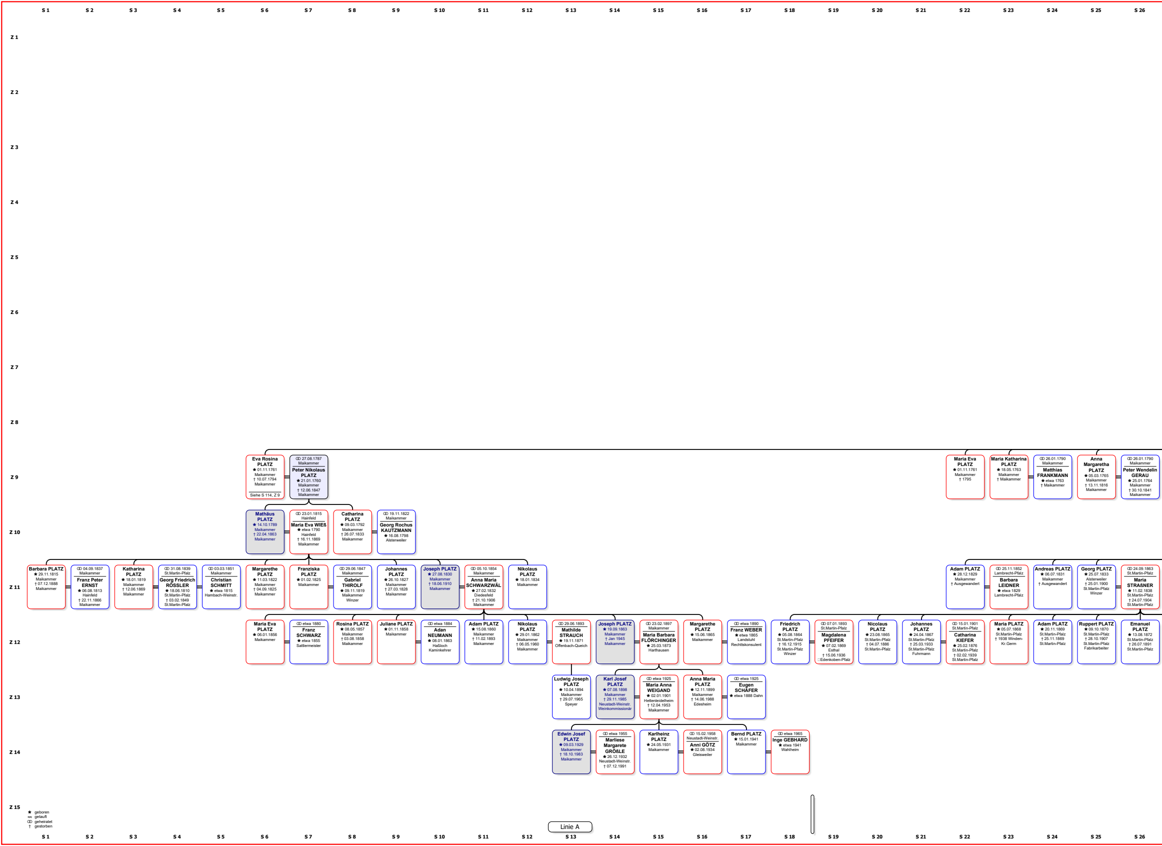
S 1
S 2
S 3
S 4
S 5
S 6
S 7
S 8
S 9
S 10
S 11
S 12
S 13
S 14
S 15
S 16
S 17
S 18
S 19
S 20
S 21
S 22
S 23
S 24
S 25
S 26
Z 1
Z 2
Z 3
Z 4
Z 5
Z 6
Z 7
Z 8
Z 9
Z 10
Z 11
Z 12
Z 13
Z 14
Z 15

Eva Rosina PLATZ
★ 01.11.1761
Maikammer
† 10.07.1794
Maikammer
Siehe S 114, Z 9

⚭ 27.08.1787
Maikammer
Peter Nikolaus PLATZ
★ 21.01.1760
Maikammer
† 12.06.1847
Maikammer

Maria Eva PLATZ
★ 01.11.1761
Maikammer
† 1795

Maria Katharina PLATZ
★ 18.05.1763
Maikammer
† Maikammer

⚭ 26.01.1790
Maikammer
Matthias FRANKMANN
★ etwa 1763
† Maikammer

Anna Margaretha PLATZ
★ 05.03.1765
Maikammer
† 13.11.1816
Maikammer

⚭ 26.01.1790
Maikammer
Peter Wendelin GERAU
★ 25.01.1764
Maikammer
† 30.10.1841
Maikammer

Mathäus PLATZ
★ 14.10.1789
Maikammer
† 22.04.1863
Maikammer

⚭ 23.01.1815
Hainfeld
Maria Eva WIEß
★ etwa 1790
Hainfeld
† 16.11.1869
Maikammer

Catharina PLATZ
★ 09.03.1792
Maikammer
† 26.07.1833
Maikammer

⚭ 19.11.1822
Maikammer
Georg Rochus KAUTZMANN
★ 16.08.1798
Alsterweiler

Barbara PLATZ
★ 29.11.1815
Maikammer
† 07.12.1888
Maikammer

⚭ 04.09.1837
Maikammer
Franz Peter ERNST
★ 06.08.1813
Hainfeld
† 22.11.1866
Maikammer

Katharina PLATZ
★ 18.01.1819
Maikammer
† 12.06.1869
Maikammer

⚭ 31.08.1839
St.Martin-Pfalz
Georg Friedrich RÖSSLER
★ 18.06.1810
St.Martin-Pfalz
† 03.02.1849
St.Martin-Pfalz

⚭ 03.03.1851
Maikammer
Christian SCHMITT
★ etwa 1815
Hambach-Weinstr.

Margarethe PLATZ
★ 11.03.1822
Maikammer
† 04.09.1825
Maikammer

Franziska PLATZ
★ 01.02.1825
Maikammer

⚭ 29.06.1847
Maikammer
Gabriel THIROLF
★ 09.11.1819
Maikammer
Winzer

Johannes PLATZ
★ 26.10.1827
Maikammer
† 27.03.1828
Maikammer

Joseph PLATZ
★ 27.08.1830
Maikammer
† 18.06.1910
Maikammer

⚭ 05.10.1854
Maikammer
Anna Maria SCHWARZWÄL
★ 27.02.1832
Diedesfeld
† 21.10.1906
Maikammer

Nikolaus PLATZ
★ 18.01.1834
Maikammer

Adam PLATZ
★ 28.12.1829
Maikammer
† Ausgewandert

⚭ 25.11.1852
Lambrecht-Pfalz
Barbara LEIDNER
★ etwa 1829
Lambrecht-Pfalz

Andreas PLATZ
★ 06.07.1831
Maikammer
† Ausgewandert

Georg PLATZ
★ 25.07.1833
Alsterweiler
† 25.01.1900
St.Martin-Pfalz
Winzer

⚭ 24.09.1863
St.Martin-Pfalz
Maria STRAßNER
★ 11.02.1838
St.Martin-Pfalz
† 24.07.1904
St.Martin-Pfalz

Maria Eva PLATZ
★ 06.01.1856
Maikammer

⚭ etwa 1880
Franz SCHWARZ
★ etwa 1855
Sattlermeister

Rosina PLATZ
★ 08.05.1857
Maikammer
† 03.08.1858
Maikammer

Juliane PLATZ
★ 01.11.1858
Maikammer

⚭ etwa 1884
Adan NEUMANN
★ 08.01.1863
Haßloch
Kaminkehrer

Adam PLATZ
★ 15.08.1860
Maikammer
† 11.02.1893
Maikammer

Nikolaus PLATZ
★ 29.01.1862
Maikammer
† 06.05.1960
Maikammer

⚭ 29.06.1893
Mathilde STRAUCH
★ 19.11.1871
Offenbach-Queich

Joseph PLATZ
★ 19.09.1863
Maikammer
† Jan 1945
Maikammer

⚭ 23.02.1897
Maikammer
Maria Barbara FLÖRCHINGER
★ 25.03.1873
Harthausen

Margarethe PLATZ
★ 15.06.1865
Maikammer

⚭ etwa 1890
Franz WEBER
★ etwa 1865
Landstuhl
Rechttskonsulent

Friedrich PLATZ
★ 05.08.1864
St.Martin-Pfalz
† 16.12.1915
St.Martin-Pfalz
Winzer

⚭ 07.01.1893
St.Martin-Pfalz
Magdalena PFEIFER
★ 07.02.1869
Esthal
† 15.06.1936
□Edenkoben-Pfalz

Nicolaus PLATZ
★ 23.08.1865
St.Martin-Pfalz
† 04.07.1886
St.Martin-Pfalz

Johannes PLATZ
★ 24.04.1867
St.Martin-Pfalz
† 25.03.1933
St.Martin-Pfalz
Fuhrmann

⚭ 15.01.1901
St.Martin-Pfalz
Catharina KIEFER
★ 25.02.1876
St.Martin-Pfalz
† 02.02.1939
St.Martin-Pfalz

Maria PLATZ
★ 05.07.1868
St.Martin-Pfalz
† 1938 Winden-Kr.Germ

Adam PLATZ
★ 20.11.1869
St.Martin-Pfalz
† 25.11.1869
St.Martin-Pfalz

Ruppert PLATZ
★ 09.10.1870
St.Martin-Pfalz
† 28.10.1907
St.Martin-Pfalz
Fabrikarbeiter

Emanuel PLATZ
★ 13.08.1872
St.Martin-Pfalz
† 26.07.1891
St.Martin-Pfalz

Ludwig Joseph PLATZ
★ 10.04.1894
Maikammer
† 29.07.1965
Speyer

Karl Josef PLATZ
★ 07.08.1898
Maikammer
† 29.11.1985
Neustadt-Weinstr.
Weinkommissionär

⚭ etwa 1925
Maria Anna WEIGAND
★ 02.01.1901
Hettenleidelheim
† 12.04.1953
Maikammer

Anna Maria PLATZ
★ 12.11.1899
Maikammer
† 14.06.1988
Edesheim

⚭ etwa 1925
Eugen SCHÄFER
★ etwa 1888 Dahn

Edwin Josef PLATZ
★ 09.03.1929
Maikammer
† 18.10.1983
Maikammer

⚭ etwa 1955
Marliese Margarete GRÖßLE
★ 26.12.1932
Neustadt-Weinstr.
† 07.12.1991

Karlheinz PLATZ
★ 24.05.1931
Maikammer

⚭ 15.02.1958
Neustadt-Weinstr.
Anni GÖTZ
★ 02.08.1934
Gleisweiler

Bernd PLATZ
★ 15.01.1941
Maikammer

⚭ etwa 1965
Inge GEBHARD
★ etwa 1941
Wahlheim

★ geboren
≈ getauft
⚭ geheiratet
† gestorben

Linie A

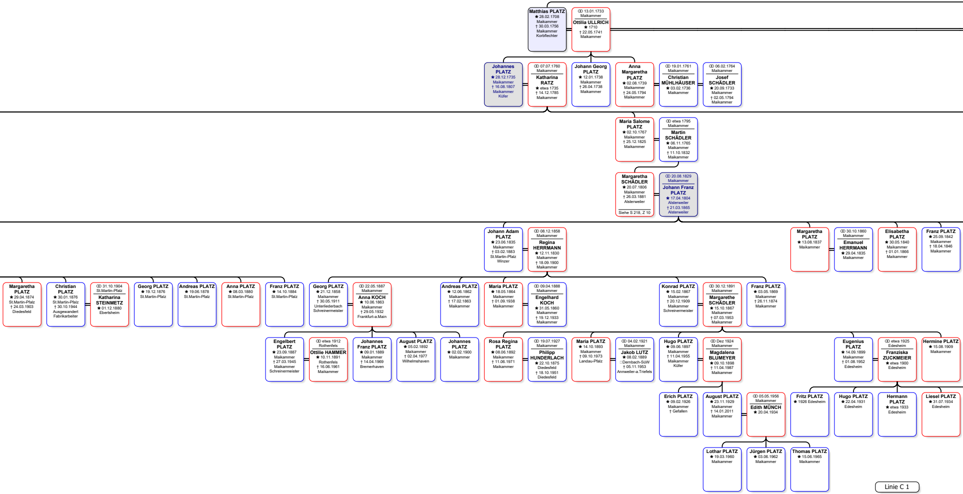

Matthias PLATZ
★ 28.02.1708
Maikammer
† 30.03.1756
Maikammer
Korbflechter

⚭ 13.01.1733
Maikammer
Ottilia ULLRICH
★ 1710
† 22.05.1741
Maikammer

Johannes PLATZ
★ 28.12.1735
Maikammer
† 16.08.1807
Maikammer
Küfer

⚭ 07.07.1760
Maikammer
Katharina RATZ
★ etwa 1735
† 14.12.1785
Maikammer

Johann Georg PLATZ
★ 12.01.1738
Maikammer
† 26.04.1738
Maikammer

Anna Margaretha PLATZ
★ 02.08.1739
Maikammer
† 24.05.1794
Maikammer

⚭ 19.01.1761
Maikammer
Christian MÜHLHÄUSER
★ 03.02.1736
Maikammer

⚭ 06.02.1764
Maikammer
Josef SCHÄDLER
★ 20.09.1733
Maikammer
† 02.05.1794
Maikammer

Maria Salome PLATZ
★ 02.10.1767
Maikammer
† 25.12.1825
Maikammer

⚭ etwa 1795
Maikammer
Martin SCHÄDLER
★ 06.11.1765
Maikammer
† 11.10.1832
Maikammer

Margaretha SCHÄDLER
★ 20.07.1806
Maikammer
† 26.03.1881
Alsterweiler
Siehe S 218, Z 10

⚭ 20.08.1829
Maikammer
Johann Franz PLATZ
★ 17.04.1804
Alsterweiler
† 21.03.1865
Alsterweiler

Johann Adam PLATZ
★ 23.06.1835
Maikammer
† 03.02.1883
St.Martin-Pfalz
Winzer

⚭ 08.12.1858
Maikammer
Regina HERRMANN
★ 12.11.1830
Maikammer
† 18.09.1900
Maikammer

Margaretha PLATZ
★ 13.08.1837
Maikammer

⚭ 30.10.1860
Maikammer
Emanuel HERRMANN
★ 29.04.1835
Maikammer

Elisabetha PLATZ
★ 30.05.1840
Maikammer
† 01.01.1866
Maikammer

Franz PLATZ
★ 25.09.1842
Maikammer
† 18.04.1846
Maikammer

Margaretha PLATZ
★ 29.04.1874
St.Martin-Pfalz
† 24.03.1903
Diedesfeld

Christian PLATZ
★ 30.01.1876
St.Martin-Pfalz
† 30.10.1944
Ausgewandert
Fabrikarbeiter

⚭ 31.10.1904
St.Martin-Pfalz
Katharina STEINMETZ
★ 01.12.1880
Ebertsheim

Georg PLATZ
★ 19.12.1876
St.Martin-Pfalz

Andreas PLATZ
★ 19.06.1878
St.Martin-Pfalz

Anna PLATZ
★ 08.03.1880
St.Martin-Pfalz

Franz PLATZ
★ 14.10.1884
St.Martin-Pfalz

Georg PLATZ
★ 21.12.1858
Maikammer
† 30.05.1911
Unterliederbach
Schreinermeister

⚭ 22.05.1887
Maikammer
Anna KOCH
★ 10.06.1863
Maikammer
† 29.05.1932
Frankfurt-a.Main

Andreas PLATZ
★ 12.06.1862
Maikammer
† 17.02.1863
Maikammer

Maria PLATZ
★ 18.05.1864
Maikammer
† 01.09.1938
Maikammer

⚭ 09.04.1888
Maikammer
Engelhard KOCH
★ 31.05.1860
Maikammer
† 19.12.1933
Maikammer

Konrad PLATZ
★ 15.02.1867
Maikammer
† 20.12.1909
Maikammer
Schreinermeister

⚭ 30.12.1891
Maikammer
Margarethe SCHÄDLER
★ 15.10.1867
Maikammer
† 07.03.1953
Maikammer

Franz PLATZ
★ 03.05.1869
Maikammer
† 26.11.1874
Maikammer

Engelbert PLATZ
★ 23.09.1887
Maikammer
† 27.03.1945
Maikammer
Schreinermeister

⚭ etwa 1912
Rothenfels
Ottilie HAMMER
★ 10.11.1891
Rothenfels
† 16.06.1961
Maikammer

Johannes Franz PLATZ
★ 09.01.1889
Maikammer
† 14.04.1969
Bremerhaven

August PLATZ
★ 05.02.1892
Maikammer
† 02.04.1977
Wilhelmshaven

Johannes PLATZ
★ 02.02.1900
Maikammer

Rosa Regina PLATZ
★ 08.06.1892
Maikammer
† 11.06.1971
Maikammer

⚭ 19.07.1927
Maikammer
Philipp HUNDERLACH
★ 22.10.1875
Diedesfeld
† 18.10.1951
Diedesfeld

Maria PLATZ
★ 14.10.1893
Maikammer
† 09.10.1973
Landau-Pfalz

⚭ 04.02.1921
Maikammer
Jakob LUTZ
★ 08.02.1889
□Dernbach-SüW
† 05.11.1953
Annweiler-a.Triefels

Hugo PLATZ
★ 09.06.1897
Maikammer
† 11.04.1955
Maikammer
Küfer

⚭ Dez 1924
Maikammer
Magdalena BLUMEYER
★ 09.10.1898
† 11.04.1987
Maikammer

Eugenius PLATZ
★ 14.09.1899
Maikammer
† 01.08.1952
Edesheim

⚭ etwa 1925
Edesheim
Franziska ZUCKMEIER
★ etwa 1900
Edesheim

Hermine PLATZ
★ 15.08.1909
Maikammer

Erich PLATZ
★ 09.02.1926
Maikammer
† Gefallen

August PLATZ
★ 23.11.1929
Maikammer
† 14.01.2011
Maikammer

⚭ 05.05.1956
Maikammer
Edith MÜNCH
★ 20.04.1934

Fritz PLATZ
★ 1926 Edesheim

Hugo PLATZ
★ 22.04.1931
Edesheim

Hermann PLATZ
★ etwa 1933
Edesheim

Liesel PLATZ
★ 31.07.1934
Edesheim

Lothar PLATZ
★ 19.03.1960
Maikammer

Jürgen PLATZ
★ 03.06.1962
Maikammer

Thomas PLATZ
★ 15.06.1965
Maikammer

Linie C 1

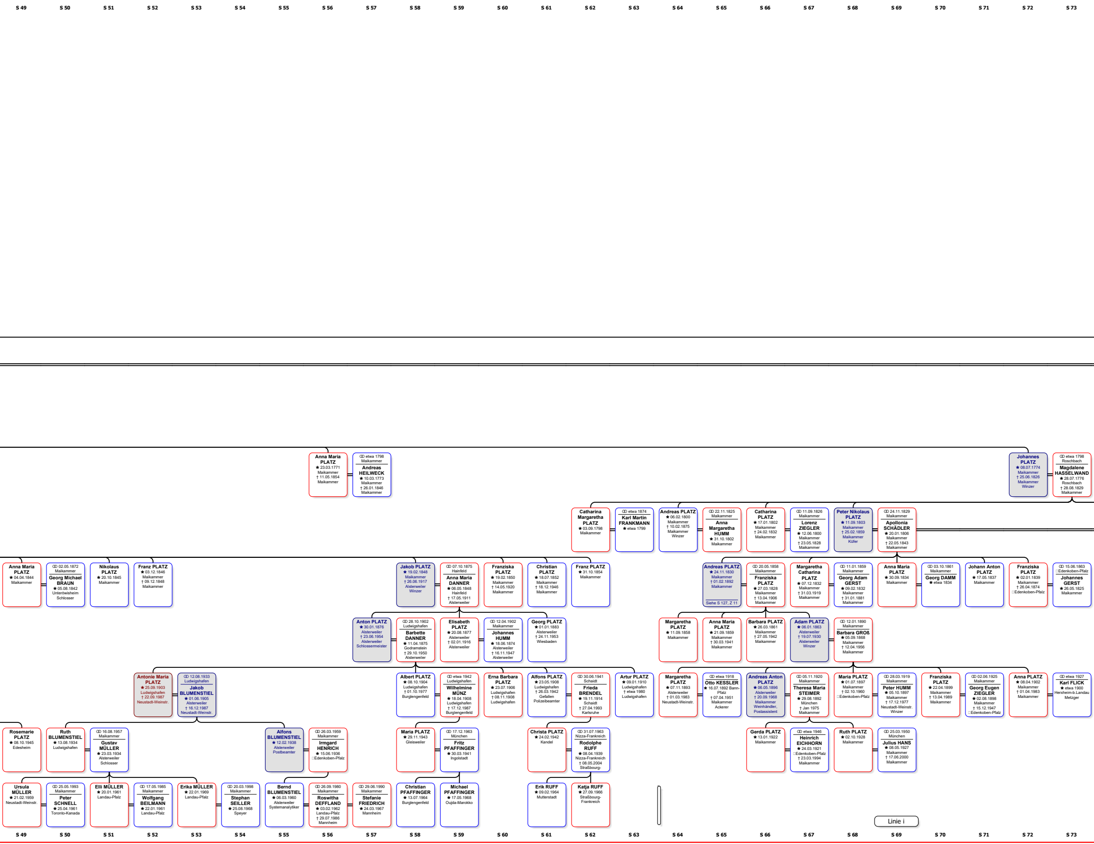
S 49 S 50 S 51 S 52 S 53 S 54 S 55 S 56 S 57 S 58 S 59 S 60 S 61 S 62 S 63 S 64 S 65 S 66 S 67 S 68 S 69 S 70 S 71 S 72 S 73
Anna Maria PLATZ ★ 23.03.1771 Maikammer † 11.05.1854 Maikammer
ꝏ etwa 1798 Maikammer Andreas HEILWECK ★ 10.03.1773 Maikammer † 26.01.1846 Maikammer
Johannes PLATZ ★ 08.07.1774 Maikammer † 25.06.1826 Maikammer Winzer
ꝏ etwa 1798 Roschbach Magdalene HASSELWAND ★ 28.07.1776 Roschbach † 28.08.1829 Maikammer
Catharina Margaretha PLATZ ★ 03.09.1798 Maikammer
ꝏ etwa 1874 Karl Martin FRANKMANN ★ etwa 1799
Andreas PLATZ ★ 06.02.1800 Maikammer † 10.02.1875 Maikammer Winzer
ꝏ 22.11.1825 Maikammer Anna Margaretha HUMM ★ 31.10.1802 Maikammer
Catharina PLATZ ★ 17.01.1802 Maikammer † 24.02.1832 Maikammer
ꝏ 11.09.1826 Maikammer Lorenz ZIEGLER ★ 12.06.1800 Maikammer † 23.05.1828 Maikammer
Peter Nikolaus PLATZ ★ 11.09.1803 Maikammer † 25.02.1859 Maikammer Küfer
ꝏ 24.11.1829 Maikammer Apollonia SCHÄDLER ★ 20.01.1806 Maikammer † 22.05.1843 Maikammer
Anna Maria PLATZ ★ 04.04.1844 Maikammer
ꝏ 02.05.1872 Maikammer Georg Michael BRAUN ★ 05.08.1842 Unteröwisheim Schlosser
Nikolaus PLATZ ★ 20.10.1845 Maikammer
Franz PLATZ ★ 03.12.1846 Maikammer † 09.12.1848 Maikammer
Jakob PLATZ ★ 19.02.1848 Maikammer † 26.06.1917 Alsterweiler Winzer
ꝏ 07.10.1875 Hainfeld Anna Maria DANNER ★ 06.05.1848 Hainfeld † 17.05.1911 Alsterweiler
Franziska PLATZ ★ 19.02.1850 Maikammer † 14.05.1920 Maikammer
Christian PLATZ ★ 18.07.1852 Maikammer † 18.12.1946 Maikammer
Franz PLATZ ★ 31.10.1854 Maikammer
Andreas PLATZ ★ 24.11.1830 Maikammer † 01.02.1892 Maikammer Siehe S 127, Z 11
ꝏ 20.05.1858 Maikammer Franziska PLATZ ★ 27.03.1828 Maikammer † 13.04.1906 Maikammer
Margaretha Catharina PLATZ ★ 07.12.1832 Maikammer † 31.03.1919 Maikammer
ꝏ 11.01.1859 Maikammer Georg Adam GERST ★ 09.02.1832 Maikammer † 31.01.1881 Maikammer
Anna Maria PLATZ ★ 30.09.1834 Maikammer
ꝏ 03.10.1861 Maikammer Georg DAMM ★ etwa 1834
Johann Anton PLATZ ★ 17.05.1837 Maikammer
Franziska PLATZ ★ 02.01.1839 Maikammer † 26.04.1874 □Edenkoben-Pfalz
ꝏ 15.06.1863 □Edenkoben-Pfalz Johannes GERST ★ 26.05.1825 Maikammer
Anton PLATZ ★ 30.01.1876 Alsterweiler † 23.06.1954 Alsterweiler Schlossermeister
ꝏ 28.10.1902 Ludwigshafen Barbette DANNER ★ 11.04.1875 Godramstein † 29.10.1950 Alsterweiler
Elisabeth PLATZ ★ 20.08.1877 Alsterweiler † 02.01.1916 Alsterweiler
ꝏ 12.04.1902 Maikammer Johannes HUMM ★ 18.06.1874 Alsterweiler † 16.11.1947 Alsterweiler
Georg PLATZ ★ 01.01.1883 Alsterweiler † 24.11.1953 Wiesbaden
Margaretha PLATZ ★ 11.09.1858 Maikammer
Anna Maria PLATZ ★ 21.09.1859 Maikammer † 30.03.1941 Maikammer
Barbara PLATZ ★ 26.03.1861 Maikammer † 27.05.1942 Maikammer
Adam PLATZ ★ 06.01.1863 Alsterweiler † 19.07.1930 Alsterweiler Winzer
ꝏ 12.01.1890 Maikammer Barbara GROß ★ 05.09.1868 Maikammer † 12.04.1956 Maikammer
Antonie Maria PLATZ ★ 25.09.1903 Ludwigshafen † 22.09.1987 Neustadt-Weinstr.
ꝏ 12.08.1933 Ludwigshafen Jakob BLUMENSTIEL ★ 01.06.1905 Alsterweiler † 16.12.1987 Neustadt-Weinstr.
Albert PLATZ ★ 08.10.1904 Ludwigshafen † 01.10.1977 Burglengenfeld
ꝏ etwa 1942 Ludwigshafen Wilhelmine MÜNZ ★ 18.04.1908 Ludwigshafen † 17.12.1987 Burglengenfeld
Erna Barbara PLATZ ★ 23.07.1906 Ludwigshafen † 08.11.1908 Ludwigshafen
Alfons PLATZ ★ 23.05.1908 Ludwigshafen † 26.03.1942 Gefallen Polizeibeamter
ꝏ 30.06.1941 Schaidt Frieda BRENDEL ★ 19.11.1914 Schaidt † 27.04.1993 Karlsruhe
Artur PLATZ ★ 09.01.1910 Ludwigshafen † etwa 1980 Ludwigshafen
Margaretha PLATZ ★ 07.11.1893 Alsterweiler † 01.03.1983 Neustadt-Weinstr.
ꝏ etwa 1918 Otto KESSLER ★ 16.07.1892 Bann-Pfalz † 07.04.1951 Maikammer Ackerer
Andreas Anton PLATZ ★ 06.05.1896 Alsterweiler † 20.09.1968 Maikammer Weinhändler, Postassistent
ꝏ 05.11.1920 Maikammer Theresa Maria STEIMER ★ 29.08.1892 München † Jan 1975 Maikammer
Maria PLATZ ★ 01.07.1897 Maikammer † 02.10.1960 □Edenkoben-Pfalz
ꝏ 28.03.1919 Maikammer Peter HUMM ★ 05.10.1897 Maikammer † 17.12.1977 Neustadt-Weinstr. Winzer
Franziska PLATZ ★ 22.04.1899 Maikammer † 13.04.1989 Maikammer
ꝏ 02.06.1925 Maikammer Georg Eugen ZIEGLER ★ 02.08.1898 Maikammer † 15.12.1947 □Edenkoben-Pfalz
Anna PLATZ ★ 08.04.1902 Maikammer † 01.04.1983 Maikammer
ꝏ etwa 1927 Karl FLICK ★ etwa 1900 Herxheim-b.Landau Metzger
Rosemarie PLATZ ★ 08.10.1945 Edesheim
Ruth BLUMENSTIEL ★ 13.08.1934 Ludwigshafen
ꝏ 16.08.1957 Maikammer Gustav MÜLLER ★ 23.03.1934 Alsterweiler Schlosser
Alfons BLUMENSTIEL ★ 12.02.1938 Alsterweiler Postbeamter
ꝏ 26.03.1959 Maikammer Irmgard HENRICH ★ 15.06.1936 □Edenkoben-Pfalz
Maria PLATZ ★ 29.11.1943 Gleisweiler
ꝏ 17.12.1963 München Fritz PFAFFINGER ★ 30.03.1941 Ingolstadt
Christa PLATZ ★ 24.02.1942 Kandel
ꝏ 31.07.1963 Nizza-Frankreich Rodolphe RUFF ★ 08.04.1939 Nizza-Frankreich † 08.05.2004 Straßbourg-
Gerda PLATZ ★ 13.01.1922 Maikammer
ꝏ etwa 1946 Heinrich EICHHORN ★ 24.03.1921 □Edenkoben-Pfalz † 23.03.1994 Maikammer
Ruth PLATZ ★ 02.10.1928 Maikammer
ꝏ 25.03.1950 München Julius HANS ★ 08.05.1927 Maikammer † 17.06.2000 Maikammer
Ursula MÜLLER ★ 21.02.1959 Neustadt-Weinstr.
ꝏ 25.05.1993 Maikammer Peter SCHNELL ★ 25.04.1961 Toronto-Kanada
Elli MÜLLER ★ 20.01.1961 Landau-Pfalz
ꝏ 17.05.1985 Maikammer Wolfgang BEILMANN ★ 22.01.1961 Landau-Pfalz
Erika MÜLLER ★ 22.01.1969 Landau-Pfalz
ꝏ 20.03.1998 Maikammer Stephan SEILLER ★ 25.08.1968 Speyer
Bernd BLUMENSTIEL ★ 06.03.1960 Alsterweiler Systemanalytiker
ꝏ 26.09.1980 Maikammer Roswitha DEFFLAND ★ 03.02.1962 Landau-Pfalz † 29.07.1986 Mannheim
ꝏ 29.06.1990 Maikammer Stefanie FRIEDRICH ★ 24.03.1967 Mannheim
Christian PFAFFINGER ★ 13.07.1964 Burglengenfeld
Michael PFAFFINGER ★ 17.05.1968 Oujda-Marokko
Erik RUFF ★ 09.02.1964 Mutterstadt
Katja RUFF ★ 27.09.1966 Straßbourg-Frankreich
Linie i
S 49 S 50 S 51 S 52 S 53 S 54 S 55 S 56 S 57 S 58 S 59 S 60 S 61 S 62 S 63 S 64 S 65 S 66 S 67 S 68 S 69 S 70 S 71 S 72 S 73

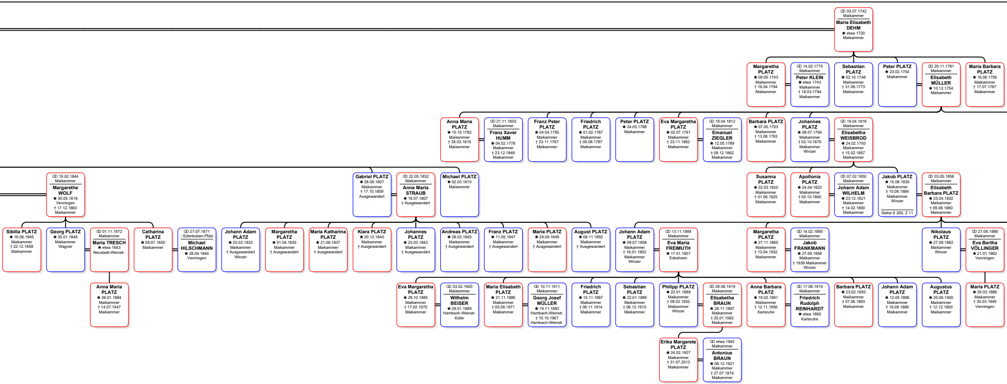

⚭ 03.07.1742
Maikammer
Maria Elisabeth DEHM
★ etwa 1720
Maikammer

Margaretha PLATZ
★ 09.05.1743
Maikammer
† 16.04.1794
Maikammer

⚭ 14.02.1775
Maikammer
Peter KLEIN
★ etwa 1743
Maikammer
† 18.03.1794
Maikammer

Sebastian PLATZ
★ 02.10.1748
Maikammer
† 31.08.1773
Maikammer

Peter PLATZ
★ 23.02.1754
Maikammer

⚭ 20.11.1781
Maikammer
Elisabeth MÜLLER
★ 10.12.1754
Maikammer

Maria Barbara PLATZ
★ 16.06.1756
Maikammer
† 17.07.1767
Maikammer

Anna Maria PLATZ
★ 15.10.1782
Maikammer
† 28.03.1819
Maikammer

⚭ 21.11.1803
Maikammer
Franz Xaver HUMM
★ 04.02.1778
Maikammer
† 23.12.1849
Maikammer

Franz Peter PLATZ
★ 04.04.1785
Maikammer
† 23.11.1787
Maikammer

Friedrich PLATZ
★ 01.02.1787
Maikammer
† 09.08.1787
Maikammer

Peter PLATZ
★ 24.05.1788
Maikammer

Eva Margaretha PLATZ
★ 02.07.1791
Maikammer
† 23.11.1862
Maikammer

⚭ 19.04.1812
Maikammer
Emanuel ZIEGLER
★ 12.05.1789
Maikammer
† 09.12.1862
Maikammer

Barbara PLATZ
★ 07.05.1793
Maikammer
† 13.06.1793
Maikammer

Johannes PLATZ
★ 08.07.1794
Maikammer
† 02.10.1870
Maikammer
Winzer

⚭ 19.04.1819
Maikammer
Elisabetha WEISBROD
★ 24.02.1793
Maikammer
† 15.02.1857
Maikammer

⚭ 19.02.1844
Maikammer
Margarethe WOLF
★ 30.05.1818
Venningen
† 17.12.1863
Maikammer

Gabriel PLATZ
★ 28.09.1807
Maikammer
† 17.10.1859
Ausgewandert

⚭ 22.05.1832
Maikammer
Anna Maria STRAUB
★ 16.07.1807
† Ausgewandert

Michael PLATZ
★ 02.03.1810
Maikammer

Susanna PLATZ
★ 22.03.1820
Maikammer
† 01.06.1825
Maikammer

Apollonia PLATZ
★ 24.04.1822
Maikammer
† 05.10.1865
Maikammer

⚭ 07.02.1850
Maikammer
Johann Adam WILHELM
★ 23.12.1821
Maikammer
† 14.02.1890
Maikammer

Jakob PLATZ
★ 15.08.1830
Maikammer
† 10.06.1884
Maikammer
Winzer
Siehe S 200, Z 11

⚭ 03.05.1858
Maikammer
Elisabeth Barbara PLATZ
★ 25.04.1832
Maikammer
† 09.08.1880
Maikammer

Sibilla PLATZ
★ 16.06.1845
Maikammer
† 22.12.1858
Maikammer

Georg PLATZ
★ 30.01.1848
Maikammer
Wagner

⚭ 01.11.1872
Maikammer
Maria TRESCH
★ etwa 1843
Neustadt-Weinstr.

Catharina PLATZ
★ 09.07.1850
Maikammer

⚭ 27.07.1871
□Edenkoben-Pfalz
Michael HILSCHMANN
★ 28.04.1844
Venningen

Johann Adam PLATZ
★ 25.02.1833
Maikammer
† Ausgewandert
Winzer

Margaretha PLATZ
★ 01.04.1835
Maikammer
† Ausgewandert

Maria Katharina PLATZ
★ 21.08.1837
Maikammer
† Ausgewandert

Klara PLATZ
★ 20.12.1840
Maikammer
† Ausgewandert

Johannes PLATZ
★ 23.03.1843
Maikammer
† Ausgewandert

Andreas PLATZ
★ 28.03.1845
Maikammer
† Ausgewandert

Franz PLATZ
★ 11.05.1847
Maikammer
† Ausgewandert

Maria PLATZ
★ 29.09.1849
Maikammer
† Ausgewandert

August PLATZ
★ 08.11.1850
Maikammer
† Ausgewandert

Johann Adam PLATZ
★ 09.07.1858
Maikammer
† 16.01.1902
Maikammer
Winzer

⚭ 13.11.1884
Maikammer
Eva Maria FREIMUTH
★ 17.01.1857
Edesheim

Margaretha PLATZ
★ 27.11.1860
Maikammer
† 13.04.1932
Maikammer

⚭ 14.02.1885
Maikammer
Jakob FRANKMANN
★ 27.09.1858
Maikammer
† 1936 Maikammer
Winzer

Nikolaus PLATZ
★ 27.08.1862
Maikammer
Winzer

⚭ 27.06.1888
Maikammer
Eva Bertha VÖLLINGER
★ 21.01.1862
Venningen

Anna Maria PLATZ
★ 26.01.1884
Maikammer
† 14.07.1947
Maikammer

Eva Margaretha PLATZ
★ 28.10.1885
Maikammer
† 17.02.1970
Maikammer

⚭ 03.02.1920
Maikammer
Wilhelm BEISER
★ 29.01.1889
Hambach-Weinstr.
Küfer

Maria Elisabeth PLATZ
★ 21.11.1886
Maikammer
† 05.06.1971
Maikammer

⚭ 10.11.1911
Maikammer
Georg Josef MÜLLER
★ 19.11.1883
Hambach-Weinstr.
† 10.10.1967
Hambach-Weinstr.

Friedrich PLATZ
★ 15.11.1887
Maikammer
† 06.11.1914
Maikammer

Sebastian PLATZ
★ 22.01.1889
Maikammer
† 06.12.1910
Maikammer

Philipp PLATZ
★ 22.01.1889
Maikammer
† 09.02.1932
Maikammer
Winzer

⚭ 29.08.1919
Maikammer
Elisabetha BRAUN
★ 28.11.1897
Maikammer
† 25.01.1982
Maikammer

Anna Barbara PLATZ
★ 19.02.1891
Maikammer
† 12.11.1956
Karlsruhe

⚭ 17.08.1919
Maikammer
Friedrich Rudolph REINHARDT
★ etwa 1890
Karlsruhe

Barbara PLATZ
★ 23.02.1893
Maikammer
† 07.06.1893
Maikammer

Johann Adam PLATZ
★ 12.05.1896
Maikammer
† 16.08.1896
Maikammer

Augustus PLATZ
★ 20.06.1900
Maikammer
† 12.12.1900
Maikammer

Maria PLATZ
★ 29.03.1889
Maikammer
† 30.03.1949
Venningen

Erika Margarete PLATZ
★ 24.02.1927
Maikammer
† 31.07.2013
Maikammer

⚭ etwa 1945
Maikammer
Antonius BRAUN
★ 08.12.1921
Maikammer
† 27.07.1974
Maikammer

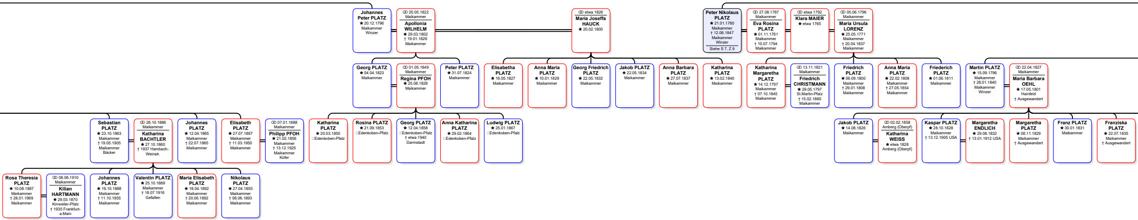
Johannes Peter PLATZ ★ 20.12.1796 Maikammer Winzer
⚭ 20.05.1822 Maikammer Apollonia WILHELM ★ 29.03.1802 † 19.01.1826 Maikammer
⚭ etwa 1826 Maria Joseffa HAUCK ★ 20.02.1800
Peter Nikolaus PLATZ ★ 21.01.1760 Maikammer † 12.06.1847 Maikammer Winzer Siehe S 7, Z 9
⚭ 27.08.1787 Maikammer Eva Rosina PLATZ ★ 01.11.1761 Maikammer † 10.07.1794 Maikammer
⚭ etwa 1792 Klara MAIER ★ etwa 1765
⚭ 05.06.1796 Maikammer Maria Ursula LORENZ ★ 25.05.1771 Maikammer † 20.04.1837 Maikammer
Georg PLATZ ★ 04.04.1823 Maikammer
⚭ 01.05.1849 Maikammer Regina PFOH ★ 25.08.1826 Maikammer
Peter PLATZ ★ 31.07.1824 Maikammer
Elisabetha PLATZ ★ 16.05.1827 Maikammer
Anna Maria PLATZ ★ 10.01.1829 Maikammer
Georg Friedrich PLATZ ★ 22.05.1832 Maikammer
Jakob PLATZ ★ 22.05.1834 Maikammer
Anna Barbara PLATZ ★ 27.07.1837 Maikammer
Katharina PLATZ ★ 13.02.1840 Maikammer
Katharina Margaretha PLATZ ★ 14.12.1797 Maikammer † 07.10.1845 Maikammer
⚭ 13.11.1821 Maikammer Friedrich CHRISTMANN ★ 29.05.1797 St.Martin-Pfalz † 15.02.1860 Maikammer
Friedrich PLATZ ★ 06.09.1800 Maikammer † 29.01.1808 Maikammer
Anna Maria PLATZ ★ 22.02.1808 Maikammer † 27.05.1854 Maikammer
Friederich PLATZ ★ 01.06.1811 Maikammer
Martin PLATZ ★ 15.09.1796 Maikammer † 28.01.1840 Maikammer Winzer
⚭ 22.04.1827 Maikammer Maria Barbara OEHL ★ 17.05.1801 Hainfeld † Ausgewandert
Sebastian PLATZ ★ 23.10.1863 Maikammer † 19.05.1905 Maikammer Bäcker
⚭ 26.10.1886 Maikammer Katharina BACHTLER ★ 27.10.1860 † 1937 Hambach-Weinstr.
Johannes PLATZ ★ 12.04.1865 Maikammer † 22.07.1865 Maikammer
Elisabeth PLATZ ★ 27.07.1867 Maikammer † 11.03.1950 Maikammer
⚭ 07.01.1888 Maikammer Philipp PFOH ★ 21.02.1856 Maikammer † 13.12.1925 Maikammer Küfer
Katharina PLATZ ★ 20.03.1850 □Edenkoben-Pfalz
Rosina PLATZ ★ 21.09.1853 □Edenkoben-Pfalz
Georg PLATZ ★ 12.04.1858 □Edenkoben-Pfalz † etwa 1940 Darmstadt
Anna Katharina PLATZ ★ 29.02.1864 □Edenkoben-Pfalz
Ludwig PLATZ ★ 25.01.1867 □Edenkoben-Pfalz
Jakob PLATZ ★ 14.08.1826 Maikammer
⚭ 02.02.1858 Amberg (Oberpf) Katharina WEISS ★ etwa 1828 Amberg (Oberpf)
Kaspar PLATZ ★ 28.10.1828 Maikammer † 13.12.1905 USA
Margaretha ENDLICH ★ 29.08.1832 † 13.01.1912 USA
Margaretha PLATZ ★ 06.11.1829 Maikammer † Ausgewandert
Franz PLATZ ★ 30.01.1831 Maikammer
Franziska PLATZ ★ 22.07.1835 Maikammer † Ausgewandert
Rosa Theresia PLATZ ★ 10.08.1887 Maikammer † 28.01.1969 Maikammer
⚭ 08.06.1910 Maikammer Kilian HARTMANN ★ 29.03.1870 Kirrweiler-Pfalz † 1935 Frankfurt-a.Main
Johannes PLATZ ★ 19.10.1888 Maikammer † 11.10.1955 Maikammer
Valentin PLATZ ★ 25.10.1889 Maikammer † 18.07.1916 Gefallen
Maria Elisabeth PLATZ ★ 18.04.1892 Maikammer † 20.06.1892 Maikammer
Nikolaus PLATZ ★ 27.04.1893 Maikammer † 08.06.1893 Maikammer

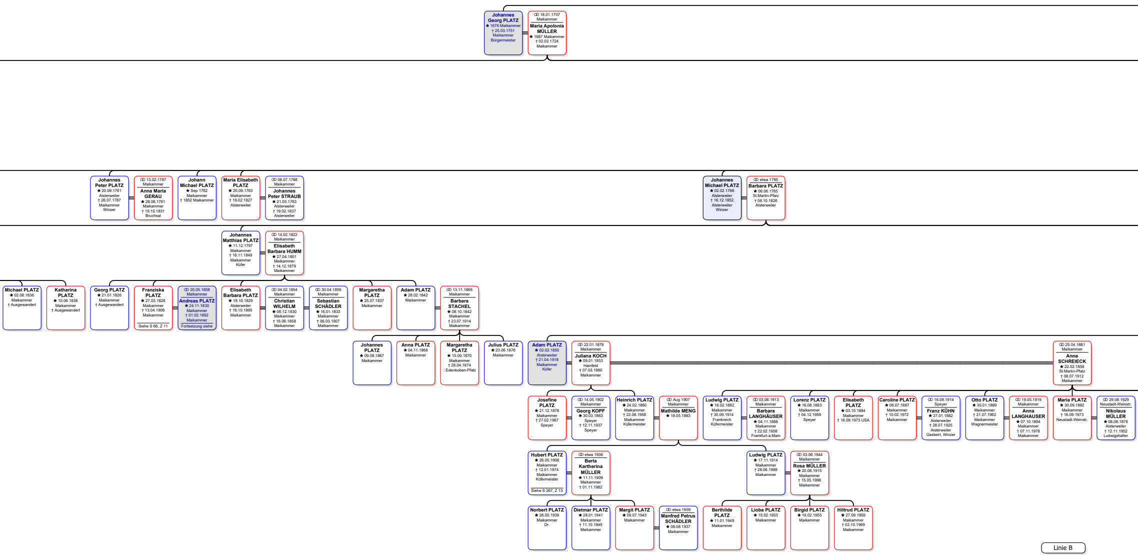

Johannes Georg PLATZ
★ 1676 Maikammer
† 25.03.1751
Maikammer
Bürgermeister

⚭ 18.01.1707
Maikammer
Maria Apolonia MÜLLER
★ 1687 Maikammer
† 02.02.1724
Maikammer

Johannes Peter PLATZ
★ 20.09.1761
Alsterweiler
† 26.07.1787
Maikammer
Winzer

⚭ 13.02.1787
Maikammer
Anna Maria GERAU
★ 28.06.1761
Maikammer
† 19.10.1831
Bruchsal

Johann Michael PLATZ
★ Sep 1762
Maikammer
† 1852 Maikammer

Maria Elisabeth PLATZ
★ 20.09.1763
Maikammer
† 19.02.1827
Alsterweiler

⚭ 08.07.1788
Maikammer
Johannes Peter STRAUB
★ 21.05.1763
Alsterweiler
† 19.02.1837
Alsterweiler

Johannes Michael PLATZ
★ 02.02.1766
Alsterweiler
† 16.12.1852
Alsterweiler
Winzer

⚭ etwa 1795
Barbara PLATZ
★ 06.06.1765
St.Martin-Pfalz
† 06.10.1826
Alsterweiler

Johannes Matthias PLATZ
★ 11.12.1797
Maikammer
† 16.11.1849
Maikammer
Küfer

⚭ 14.02.1822
Maikammer
Elisabeth Barbara HUMM
★ 27.04.1801
Maikammer
† 14.12.1879
Maikammer

Michael PLATZ
★ 02.08.1836
Maikammer
† Ausgewandert

Katharina PLATZ
★ 10.06.1838
Maikammer
† Ausgewandert

Georg PLATZ
★ 21.01.1826
Maikammer
† Ausgewandert

Franziska PLATZ
★ 27.03.1828
Maikammer
† 13.04.1906
Maikammer
Siehe S 66, Z 11

⚭ 20.05.1858
Maikammer
Andreas PLATZ
★ 24.11.1830
Maikammer
† 01.02.1892
Maikammer
Fortsetzung siehe

Elisabeth Barbara PLATZ
★ 19.10.1829
Alsterweiler
† 16.10.1895
Maikammer

⚭ 04.02.1854
Maikammer
Christian WILHELM
★ 06.12.1830
Maikammer
† 16.06.1858
Maikammer

⚭ 30.04.1859
Maikammer
Sebastian SCHÄDLER
★ 16.01.1833
Maikammer
† 06.03.1907
Maikammer

Margaretha PLATZ
★ 25.07.1837
Maikammer

Adam PLATZ
★ 28.02.1842
Maikammer

⚭ 13.11.1866
Maikammer
Barbara STACHEL
★ 08.10.1842
Maikammer
† 23.07.1914
Maikammer

Johannes PLATZ
★ 09.08.1867
Maikammer

Anna PLATZ
★ 04.11.1868
Maikammer

Margaretha PLATZ
★ 15.09.1870
Maikammer
† 26.04.1874
□Edenkoben-Pfalz

Julius PLATZ
★ 23.06.1876
Maikammer

Adam PLATZ
★ 02.02.1850
Alsterweiler
† 21.04.1918
Maikammer
Küfer

⚭ 22.01.1878
Maikammer
Juliana KOCH
★ 09.01.1853
Hainfeld
† 07.03.1880
Maikammer

⚭ 25.04.1881
Maikammer
Anna SCHREIECK
★ 22.02.1858
St.Martin-Pfalz
† 08.07.1912
Maikammer

Josefine PLATZ
★ 21.12.1878
Maikammer
† 27.02.1967
Speyer

⚭ 14.05.1902
Maikammer
Georg KOPF
★ 30.03.1863
Speyer
† 12.11.1937
Speyer

Heinrich PLATZ
★ 24.02.1880
Maikammer
† 22.08.1958
Maikammer
Küfermeister

⚭ Aug 1907
Maikammer
Mathilde MENG
★ 18.05.1883

Ludwig PLATZ
★ 18.02.1882
Maikammer
† 30.09.1914
Frankreich
Küfermeister

⚭ 03.06.1913
Maikammer
Barbara LANGHÄUSER
★ 04.11.1888
Maikammer
† 22.02.1958
Frankfurt-a.Main

Lorenz PLATZ
★ 16.08.1883
Maikammer
† 04.12.1959
Speyer

Elisabeth PLATZ
★ 03.10.1884
Maikammer
† 16.09.1973 USA

Caroline PLATZ
★ 06.07.1887
Maikammer
† 10.02.1972
Maikammer

⚭ 16.08.1914
Speyer
Franz KÜHN
★ 27.01.1882
Alsterweiler
† 28.07.1925
Alsterweiler
Gastwirt, Winzer

Otto PLATZ
★ 30.01.1889
Maikammer
† 21.07.1962
Maikammer
Wagnermeister

⚭ 19.05.1919
Maikammer
Anna LANGHAUSER
★ 07.10.1894
Maikammer
† 07.11.1978
Maikammer

Maria PLATZ
★ 30.09.1892
Maikammer
† 16.09.1973
Neustadt-Weinstr.

⚭ 29.08.1929
Neustadt-Weinstr.
Nikolaus MÜLLER
★ 08.08.1876
Alsterweiler
† 12.11.1952
Ludwigshafen

Hubert PLATZ
★ 26.05.1908
Maikammer
† 12.01.1974
Maikammer
Küfermeister
Siehe S 267, Z 13

⚭ etwa 1936
Berta Kartherina MÜLLER
★ 11.11.1909
Maikammer
† 01.11.1982

Ludwig PLATZ
★ 17.11.1914
Maikammer
† 28.06.1988
Maikammer

⚭ 03.06.1944
Maikammer
Rosa MÜLLER
★ 20.08.1915
Maikammer
† 15.05.1998
Maikammer

Norbert PLATZ
★ 28.05.1939
Maikammer
Dr.

Dietmar PLATZ
★ 28.01.1941
Maikammer
† 11.10.1949
Maikammer

Margit PLATZ
★ 09.07.1943
Maikammer

⚭ etwa 1959
Manfred Petrus SCHÄDLER
★ 08.08.1937
Maikammer

Berthilde PLATZ
★ 11.01.1949
Maikammer

Lioba PLATZ
★ 15.02.1953
Maikammer

Birgid PLATZ
★ 19.02.1955
Maikammer

Hiltrud PLATZ
★ 27.09.1959
Maikammer
† 02.10.1969
Maikammer

Linie B

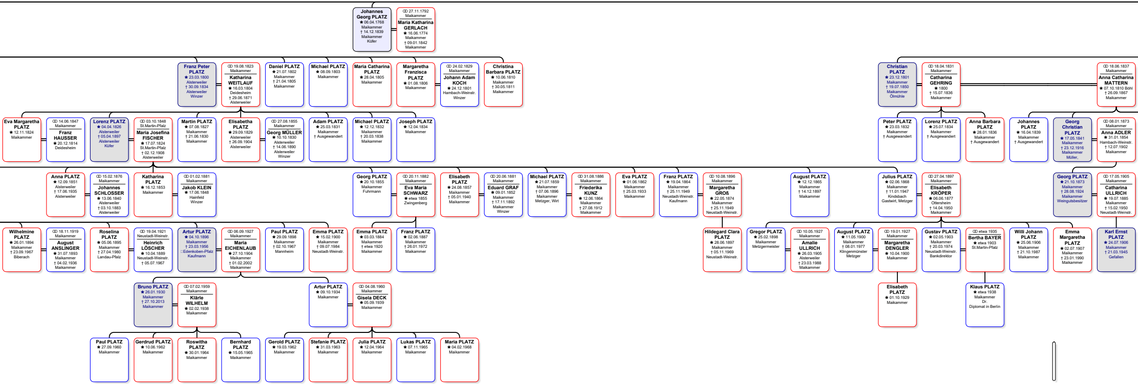
Johannes Georg PLATZ ★ 06.04.1768 Maikammer † 14.12.1839 Maikammer Küfer
ↀ 27.11.1792 Maikammer Maria Katharina GERLACH ★ 16.06.1774 Maikammer † 09.01.1842 Maikammer
Franz Peter PLATZ ★ 23.03.1800 Alsterweiler † 30.09.1834 Alsterweiler Winzer
ↀ 19.08.1823 Maikammer Katharina WEITLAUF ★ 16.03.1804 Deidesheim † 29.06.1871 Alsterweiler
Daniel PLATZ ★ 21.07.1802 Maikammer † 21.04.1805 Maikammer
Michael PLATZ ★ 08.09.1803 Maikammer
Maria Catharina PLATZ ★ 28.04.1805 Maikammer
Margaretha Franzisca PLATZ ★ 01.08.1806 Maikammer
ↀ 24.02.1829 Maikammer Johann Adam KOCH ★ 24.12.1801 Hambach-Weinstr. Winzer
Christina Barbara PLATZ ★ 10.06.1810 Maikammer † 30.05.1811 Maikammer
Christian PLATZ ★ 23.12.1801 Maikammer † 19.07.1850 Maikammer Ölmühle
ↀ 18.04.1831 Maikammer Catharina GEHRING ★ 1800 † 15.07.1836 Maikammer
ↀ 18.06.1837 Maikammer Anna Catharina MATTERN ★ 07.10.1810 Böhl † 26.09.1867 Maikammer
Eva Margaretha PLATZ ★ 12.11.1824 Maikammer
ↀ 14.06.1847 Maikammer Franz HAUSSER ★ 20.12.1814 Deidesheim
Lorenz PLATZ ★ 04.04.1826 Alsterweiler † 05.04.1897 Alsterweiler Küfer
ↀ 03.10.1848 St.Martin-Pfalz Maria Josefina FISCHER ★ 17.07.1824 St.Martin-Pfalz † 02.12.1908 Alsterweiler
Martin PLATZ ★ 07.08.1827 Maikammer † 21.06.1830 Maikammer
Elisabetha PLATZ ★ 29.09.1829 Alsterweiler † 26.09.1904 Alsterweiler
ↀ 27.08.1855 Maikammer Georg MÜLLER ★ 10.10.1830 Alsterweiler † 14.06.1890 Alsterweiler Winzer
Adam PLATZ ★ 25.03.1831 Maikammer † Ausgewandert
Michael PLATZ ★ 12.12.1832 Maikammer † 20.03.1838 Maikammer
Joseph PLATZ ★ 12.04.1834 Maikammer
Peter PLATZ ★ 23.03.1832 Maikammer † Ausgewandert
Lorenz PLATZ ★ 25.07.1834 Maikammer † Ausgewandert
Anna Barbara PLATZ ★ 28.01.1836 Maikammer † Ausgewandert
Johannes PLATZ ★ 16.04.1839 Maikammer † Ausgewandert
Georg Christian PLATZ ★ 17.05.1841 Maikammer † 23.12.1916 Maikammer Müller,
ↀ 08.01.1873 Maikammer Anna ADLER ★ 31.01.1854 Hambach-Weinstr. † 12.07.1902 Maikammer
Anna PLATZ ★ 12.09.1851 Alsterweiler † 17.06.1935 Alsterweiler
ↀ 15.02.1876 Maikammer Johannes SCHLOSSER ★ 13.06.1840 Alsterweiler † 03.10.1883 Alsterweiler
Katharina PLATZ ★ 16.12.1853 Maikammer
ↀ 01.02.1881 Maikammer Jakob KLEIN ★ 17.06.1848 Hainfeld Winzer
Georg PLATZ ★ 20.10.1855 Maikammer Fuhrmann
ↀ 20.11.1882 Maikammer Eva Maria SCHWARZ ★ etwa 1855 Zwingenberg
Elisabeth PLATZ ★ 24.08.1857 Maikammer † 05.01.1940 Maikammer
ↀ 20.06.1881 Maikammer Eduard GRAF ★ 09.01.1852 Maikammer † 17.11.1892 Maikammer Winzer
Michael PLATZ ★ 21.07.1859 Maikammer † 07.06.1896 Maikammer Metzger, Wirt
ↀ 31.08.1886 Maikammer Friederika KUNZ ★ 12.06.1864 Maikammer † 27.08.1912 Maikammer
Eva PLATZ ★ 01.06.1862 Maikammer † 25.03.1933 Maikammer
Franz PLATZ ★ 19.04.1864 Maikammer † 25.11.1949 Neustadt-Weinstr. Kaufmann
ↀ 10.08.1896 Maikammer Margaretha GROß ★ 22.05.1874 Maikammer † 25.11.1949 Neustadt-Weinstr.
August PLATZ ★ 12.12.1865 Maikammer † 14.12.1897 Maikammer
Julius PLATZ ★ 02.06.1868 Maikammer † 11.01.1947 Kindsbach Gastwirt, Metzger
ↀ 27.04.1897 Maikammer Elisabeth KRÖPER ★ 06.06.1877 Ottersheim † 14.04.1950 Maikammer
Georg PLATZ ★ 21.10.1873 Maikammer † 28.08.1924 Maikammer Weingutsbesitzer
ↀ 17.05.1905 Maikammer Catharina ULLRICH ★ 19.07.1885 Maikammer † 15.02.1950 Neustadt-Weinstr.
Wilhelmine PLATZ ★ 26.01.1894 Maikammer † 23.09.1967 Biberach
ↀ 18.11.1919 Maikammer August ANSLINGER ★ 31.07.1893 Maikammer † 04.02.1936 Maikammer
Roselina PLATZ ★ 05.06.1895 Maikammer † 27.04.1980 Landau-Pfalz
ↀ 19.04.1921 Neustadt-Weinstr. Heinrich LÖSCHER ★ 10.04.1889 Neustadt-Weinstr. † 05.07.1967
Artur PLATZ ★ 04.10.1896 Maikammer † 23.03.1956 □Edenkoben-Pfalz Kaufmann
ↀ 06.09.1927 Maikammer Maria EICHENLAUB ★ 27.10.1904 Maikammer † 01.02.2002 Maikammer
Paul PLATZ ★ 29.09.1898 Maikammer † 02.10.1967 Mannheim
Emma PLATZ ★ 15.02.1900 Maikammer † 09.07.1984 Neustadt-Weinstr.
Emma PLATZ ★ 03.03.1884 Maikammer † etwa 1920 Maikammer
Franz PLATZ ★ 02.06.1887 Maikammer † 26.01.1972 Maikammer
Hildegard Clara PLATZ ★ 28.06.1897 Maikammer † 05.11.1969 Neustadt-Weinstr.
Gregor PLATZ ★ 25.02.1898 Maikammer Metzgermeister
ↀ 10.05.1927 Maikammer Amalie ULLRICH ★ 26.03.1905 Alsterweiler † 23.03.1988 Maikammer
August PLATZ ★ 11.05.1900 Maikammer † 08.01.1977 Klingenmünster Metzger
ↀ 19.01.1927 Maikammer Margaretha DENGLER ★ 10.04.1900 Maikammer
Gustav PLATZ ★ 02.05.1903 Maikammer † 20.03.1974 Neustadt-Weinstr. Bankdirektor
ↀ etwa 1935 Bertha BAYER ★ etwa 1903 St.Martin-Pfalz
Willi Johann PLATZ ★ 25.06.1906 Maikammer † 21.10.1987 Maikammer
Emma Margaretha PLATZ ★ 02.07.1907 Maikammer † 23.01.1990 Maikammer
Karl Ernst PLATZ ★ 24.07.1906 Maikammer † 21.03.1945 Gefallen
Bruno PLATZ ★ 26.01.1930 Maikammer † 27.10.2013 Maikammer
ↀ 07.02.1959 Maikammer Klärle WILHELM ★ 02.02.1938 Maikammer
Artur PLATZ ★ 09.10.1934 Maikammer
ↀ 04.08.1960 Maikammer Gisela DECK ★ 05.09.1939 Maikammer
Elisabeth PLATZ ★ 01.10.1929 Maikammer
Klaus PLATZ ★ etwa 1938 Maikammer Dr. Diplomat in Berlin
Paul PLATZ ★ 27.09.1960 Maikammer
Gerdrud PLATZ ★ 10.06.1962 Maikammer
Roswitha PLATZ ★ 30.01.1964 Maikammer
Bernhard PLATZ ★ 15.05.1965 Maikammer
Gerold PLATZ ★ 19.03.1962 Maikammer
Stefanie PLATZ ★ 31.03.1963 Maikammer
Julia PLATZ ★ 12.04.1964 Maikammer
Lukas PLATZ ★ 07.11.1965 Maikammer
Maria PLATZ ★ 04.02.1968 Maikammer

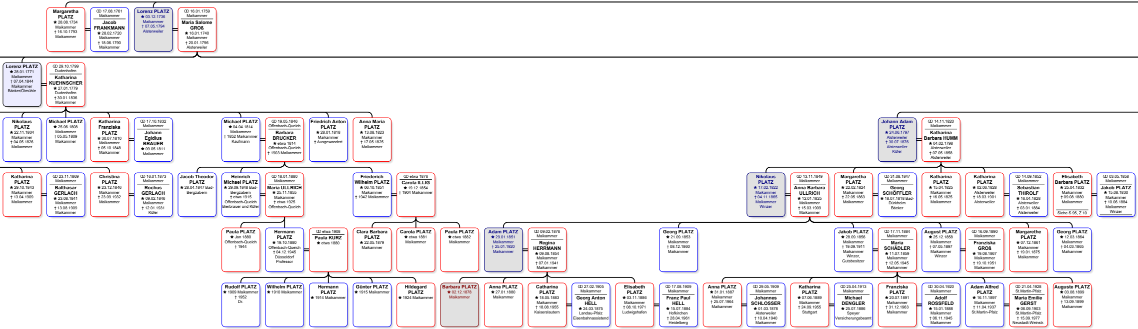
Margaretha PLATZ ★ 28.08.1734 Maikammer † 16.10.1793 Maikammer
⚭ 17.08.1761 Maikammer Jacob FRANKMANN ★ 28.02.1720 Maikammer † 18.06.1790 Maikammer
Lorenz PLATZ ★ 03.12.1736 Maikammer † 07.05.1794 Alsterweiler
⚭ 16.01.1759 Maikammer Maria Salome GROß ★ 16.01.1740 Maikammer † 20.01.1796 Alsterweiler
Lorenz PLATZ ★ 28.01.1771 Maikammer † 07.04.1844 Maikammer Bäcker/Ölmühle
⚭ 29.10.1799 Dudenhofen Katharina KUEHNSCHER ★ 27.01.1779 Dudenhofen † 30.01.1836 Maikammer
Nikolaus PLATZ ★ 22.11.1804 Maikammer † 04.05.1826 Maikammer
Michael PLATZ ★ 25.06.1808 Maikammer † 05.05.1809 Maikammer
Katharina Franziska PLATZ ★ 30.07.1810 Maikammer † 05.10.1848 Maikammer
⚭ 17.10.1832 Maikammer Johann Egidius BRAUER ★ 09.05.1811 Maikammer
Michael PLATZ ★ 04.04.1814 Maikammer † 1852 Maikammer Kaufmann
⚭ 19.05.1846 Offenbach-Queich Barbara BRUCKER ★ etwa 1814 Offenbach-Queich † 1903 Maikammer
Friedrich Anton PLATZ ★ 28.01.1818 Maikammer † Ausgewandert
Anna Maria PLATZ ★ 13.08.1823 Maikammer † 17.05.1825 Maikammer
Johann Adam PLATZ ★ 24.06.1797 Alsterweiler † 30.07.1876 Alsterweiler Küfer
⚭ 14.11.1820 Maikammer Katharina Barbara HUMM ★ 04.02.1798 Alsterweiler † 07.05.1858 Alsterweiler
Katharina PLATZ ★ 29.10.1843 Maikammer † 13.04.1909 Maikammer
⚭ 23.11.1869 Maikammer Balthasar GERLACH ★ 23.08.1841 Maikammer † 13.08.1909 Maikammer
Christina PLATZ ★ 23.12.1846 Maikammer † 23.09.1932 Maikammer
⚭ 16.01.1873 Maikammer Rochus GERLACH ★ 09.02.1846 Maikammer † 12.01.1931 Küfer
Jacob Theodor PLATZ ★ 28.04.1847 Bad-Bergzabern
Heinrich Michael PLATZ ★ 29.09.1848 Bad-Bergzabern † etwa 1915 Offenbach-Queich Bierbrauer und Küfer
⚭ 18.01.1880 Maikammer Maria ULLRICH ★ 25.11.1855 Maikammer † etwa 1925 Offenbach-Queich
Friederich Wilhelm PLATZ ★ 06.10.1851 Maikammer † 1942 Maikammer
⚭ etwa 1876 Carola ILLIG ★ 19.12.1854 † 1904 Maikammer
Nikolaus PLATZ ★ 17.02.1822 Maikammer † 04.11.1865 Maikammer Winzer
⚭ 13.11.1849 Maikammer Anna Barbara ULLRICH ★ 12.01.1825 Maikammer † 15.03.1909 Maikammer
Margaretha PLATZ ★ 22.02.1824 Maikammer † 22.05.1863 Maikammer
⚭ 31.08.1847 Maikammer Georg SCHÖFFLER ★ 18.07.1818 Bad-Dürkheim Bäcker
Katharina PLATZ ★ 15.04.1825 Maikammer † 16.05.1825 Maikammer
Katharina PLATZ ★ 02.06.1828 Alsterweiler † 18.03.1901 Alsterweiler
⚭ 14.09.1852 Maikammer Sebastian THIROLF ★ 16.04.1828 Alsterweiler † 03.01.1884 Alsterweiler
Elisabeth Barbara PLATZ ★ 25.04.1832 Maikammer † 09.08.1880 Maikammer Siehe S 95, Z 10
⚭ 03.05.1858 Maikammer Jakob PLATZ ★ 15.08.1830 Maikammer † 10.06.1884 Maikammer Winzer
Paula PLATZ ★ Jan 1880 Offenbach-Queich † 1944
Hermann PLATZ ★ 19.10.1880 Offenbach-Queich † 04.12.1945 Düsseldorf Professor
⚭ etwa 1908 Paula KURZ ★ etwa 1880
Clara Barbara PLATZ ★ 22.05.1879 Maikammer
Carola PLATZ ★ etwa 1881 Maikammer
Paula PLATZ ★ etwa 1882 Maikammer
Adam PLATZ ★ 29.01.1851 Maikammer † 25.01.1920 Maikammer
⚭ 09.02.1876 Maikammer Regina HERRMANN ★ 09.08.1854 Maikammer † 07.01.1941 Maikammer
Georg PLATZ ★ 21.09.1853 Maikammer † 08.12.1860 Maikammer
Jakob PLATZ ★ 28.09.1856 Maikammer † 19.09.1911 Maikammer Winzer, Gutsbesitzer
⚭ 17.11.1884 Maikammer Maria SCHÄDLER ★ 11.07.1859 Maikammer † 12.05.1945 Maikammer
August PLATZ ★ 25.12.1858 Maikammer † 07.05.1897 Maikammer Winzer
⚭ 16.09.1890 Maikammer Franziska GROß ★ 19.08.1867 Maikammer † 19.10.1951 Maikammer
Margarethe PLATZ ★ 07.12.1861 Maikammer † 19.01.1875 Maikammer
Georg PLATZ ★ 12.03.1864 Maikammer † 04.03.1865 Maikammer
Rudolf PLATZ ★ 1909 Maikammer † 1952 Dr.
Wilhelm PLATZ ★ 1910 Maikammer
Hermann PLATZ ★ 1914 Maikammer
Günter PLATZ ★ 1915 Maikammer
Hildegard PLATZ ★ 1924 Maikammer
Barbara PLATZ ★ 02.12.1878 Maikammer
Anna PLATZ ★ 27.01.1880 Maikammer
Catharina PLATZ ★ 18.05.1883 Maikammer † 18.08.1955 Kaiserslautern
⚭ 27.02.1905 Maikammer Georg Anton HELL ★ 24.03.1875 Landau-Pfalz Eisenbahnassistend
Elisabeth PLATZ ★ 03.11.1886 Maikammer † 08.10.1971 Ludwigshafen
⚭ 17.08.1909 Maikammer Franz Paul HELL ★ 15.07.1884 Hofkirchen † 28.04.1961 Heidelberg
Anna PLATZ ★ 31.01.1887 Maikammer † 25.07.1964 Maikammer
⚭ 29.05.1909 Maikammer Johannes SCHLOSSER ★ 01.03.1878 Alsterweiler † 10.04.1940 Maikammer
Katharina PLATZ ★ 07.06.1889 Maikammer † 24.09.1955 Stuttgart
⚭ 25.04.1913 Maikammer Michael DENGLER ★ 25.07.1886 Speyer Versicherungsbeamt
Franziska PLATZ ★ 20.07.1891 Maikammer † 31.12.1963 Maikammer
⚭ 30.04.1920 Maikammer Adolf ROSSFELD ★ 15.01.1888 Maikammer † 06.11.1945 Maikammer
Adam Alfred PLATZ ★ 16.11.1897 Maikammer † 11.04.1937 St.Martin-Pfalz
⚭ 21.04.1928 St.Martin-Pfalz Maria Emilie GERST ★ 06.09.1903 St.Martin-Pfalz † 15.09.1977 Neustadt-Weinstr.
Auguste PLATZ ★ 03.08.1899 Maikammer † 13.09.1899 Maikammer

Linie D

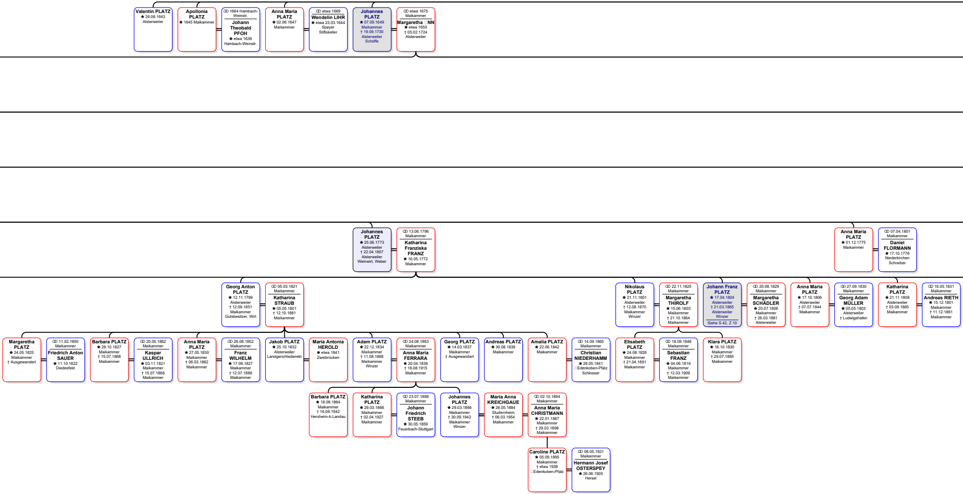
Valentin PLATZ ★ 26.08.1643 Alsterweiler
Apollonia PLATZ ★ 1645 Maikammer
⚭ 1664 Hambach-Weinstr. Johann Theobald PFOH ★ etwa 1639 Hambach-Weinstr.
Anna Maria PLATZ ★ 02.06.1647 Maikammer
⚭ etwa 1669 Wendelin LIHR ★ etwa 23.03.1644 Speyer Stiftskeller
Johannes PLATZ ★ 07.09.1649 Maikammer † 19.09.1730 Alsterweiler Schöffe
⚭ etwa 1675 Maikammer Margaretha □NN ★ etwa 1650 † 05.02.1724 Alsterweiler
Johannes PLATZ ★ 25.06.1773 Alsterweiler † 22.04.1857 Alsterweiler Weinwirt, Weber
⚭ 13.06.1796 Maikammer Katharina Franziska FRANZ ★ 16.05.1772 Maikammer
Anna Maria PLATZ ★ 01.12.1775 Maikammer
⚭ 07.04.1801 Maikammer Daniel FLORMANN ★ 17.10.1776 Niederkirchen Schreiber
Georg Anton PLATZ ★ 12.11.1799 Alsterweiler † 12.09.1851 Maikammer Gutsbesitzer, Wirt
⚭ 05.03.1821 Maikammer Katharina STRAUB ★ 05.05.1801 † 12.10.1881 Maikammer
Nikolaus PLATZ ★ 21.11.1801 Alsterweiler † 12.08.1870 Maikammer Winzer
⚭ 22.11.1825 Maikammer Margaretha THIROLF ★ 15.06.1803 Maikammer † 21.10.1864 Maikammer
Johann Franz PLATZ ★ 17.04.1804 Alsterweiler † 21.03.1865 Alsterweiler Winzer Siehe S 42, Z 10
⚭ 20.08.1829 Maikammer Margaretha SCHÄDLER ★ 20.07.1806 Maikammer † 26.03.1881 Alsterweiler
Anna Maria PLATZ ★ 17.10.1806 Alsterweiler † 07.07.1844 Maikammer
⚭ 27.09.1830 Maikammer Georg Adam MÜLLER ★ 05.05.1803 Alsterweiler † Ludwigshafen
Katharina PLATZ ★ 21.11.1808 Alsterweiler † 03.09.1885 Maikammer
⚭ 16.05.1831 Maikammer Andreas RIETH ★ 15.12.1801 Maikammer † 11.12.1861 Maikammer
Margaretha PLATZ ★ 24.05.1825 Maikammer † Ausgewandert
⚭ 11.02.1850 Maikammer Friedrich Anton SAUER ★ 11.10.1822 Diedesfeld
Barbara PLATZ ★ 28.10.1827 Maikammer † 15.07.1868 Maikammer
⚭ 20.05.1862 Maikammer Kaspar ULLRICH ★ 03.11.1821 Maikammer † 15.07.1868 Maikammer
Anna Maria PLATZ ★ 27.05.1830 Maikammer † 06.03.1862 Maikammer
⚭ 26.08.1852 Maikammer Franz WILHELM ★ 17.09.1827 Maikammer † 12.07.1889 Maikammer
Jakob PLATZ ★ 25.10.1832 Alsterweiler Landgerichtsdierekt
Maria Antonia HEROLD ★ etwa 1841 Zweibrücken
Adam PLATZ ★ 22.12.1834 Maikammer † 11.08.1888 Maikammer Winzer
⚭ 24.08.1863 Maikammer Anna Maria FERRARA ★ 20.04.1838 † 18.08.1915 Maikammer
Georg PLATZ ★ 14.03.1837 Maikammer † Ausgewandert
Andreas PLATZ ★ 30.08.1839 Maikammer
Amalia PLATZ ★ 22.06.1842 Maikammer
⚭ 14.09.1865 Maikammer Christian NIEDERHAMM ★ 28.05.1841 □Edenkoben-Pfalz Schlosser
Elisabeth PLATZ ★ 24.08.1826 Maikammer † 21.04.1891 Maikammer
⚭ 18.09.1848 Maikammer Sebastian FRANZ ★ 04.06.1819 Maikammer † 12.03.1909 Maikammer
Klara PLATZ ★ 16.10.1830 Maikammer † 29.07.1895 Maikammer
Barbara PLATZ ★ 18.08.1864 Maikammer † 16.08.1942 Herxheim-b.Landau
Katharina PLATZ ★ 29.03.1866 Maikammer † 02.04.1927 Maikammer
⚭ 23.07.1888 Maikammer Johann Friedrich STEEB ★ 30.05.1859 Feuerbach-Stuttgart
Johannes PLATZ ★ 29.03.1866 Maikammer † 30.09.1942 Maikammer Winzer
Maria Anna KREICHGAUE ★ 26.05.1884 Studernheim † 06.03.1954 Maikammer
⚭ 02.10.1894 Maikammer Anna Maria CHRISTMANN ★ 22.01.1867 Maikammer † 29.03.1898 Maikammer
Caroline PLATZ ★ 05.09.1895 Maikammer † etwa 1938 □Edenkoben-Pfalz
⚭ 08.05.1931 Maikammer Hermann Josef OSTERSPEY ★ 26.06.1905 Hersel

Linie C 2

S 223 S 224 S 225 S 226 S 227 S 228 S 229 S 230 S 231 S 232 S 233 S 234 S 235 S 236 S 237 S 238 S 239 S 240 S 241 S 242 S 243 S 244 S 245 S 246 S 247

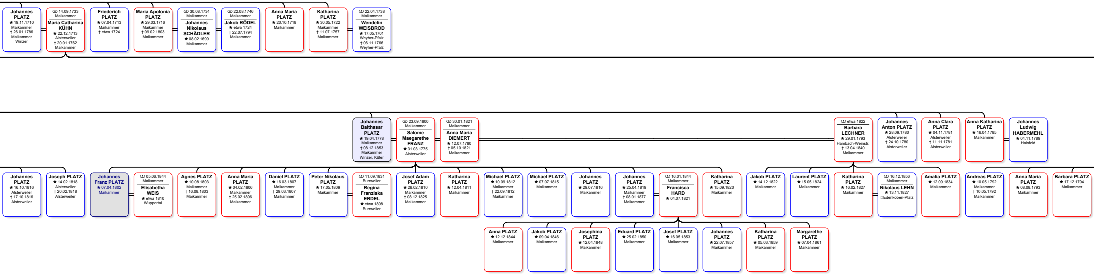

Johannes PLATZ
★ 19.11.1710
Maikammer
† 26.01.1786
Maikammer
Winzer

⚭ 14.09.1733
Maikammer
Maria Catharina KÜHN
★ 22.12.1713
Alsterweiler
† 20.01.1762
Maikammer

Friederich PLATZ
★ 07.04.1713
Maikammer
† etwa 1724

Maria Apolonia PLATZ
★ 29.03.1716
Maikammer
† 09.02.1803
Maikammer

⚭ 30.08.1734
Maikammer
Johannes Nikolaus SCHÄDLER
★ 08.02.1699
Maikammer

⚭ 22.08.1746
Maikammer
Jakob RÖDEL
★ etwa 1724
† 22.07.1794
Maikammer

Anna Maria PLATZ
★ 20.10.1718
Maikammer

Katharina PLATZ
★ 30.05.1722
Maikammer
† 11.07.1757
Maikammer

⚭ 22.04.1738
Maikammer
Wendelin WEISBROD
★ 17.05.1701
Weyher-Pfalz
† 06.11.1766
Weyher-Pfalz

Johannes Balthasar PLATZ
★ 19.04.1778
Maikammer
† 08.12.1853
Maikammer
Winzer, Küfer

⚭ 23.09.1800
Maikammer
Salome Maegarethe FRANZ
★ 31.03.1775
Alsterweiler

⚭ 30.01.1821
Maikammer
Anna Maria DIEMERT
★ 12.07.1780
† 05.10.1821
Maikammer

⚭ etwa 1822
Barbara LECHNER
★ 29.01.1793
Hambach-Weinstr.
† 13.04.1840
Maikammer

Johannes Anton PLATZ
★ 28.09.1780
Alsterweiler
† 24.10.1780
Alsterweiler

Anna Clara PLATZ
★ 04.11.1781
Alsterweiler
† 11.11.1781
Alsterweiler

Anna Katharina PLATZ
★ 16.04.1785
Maikammer

Johannes Ludwig HABERMEHL
★ 04.11.1789
Hainfeld

Johannes PLATZ
★ 16.10.1816
Alsterweiler
† 17.10.1816
Alsterweiler

Joseph PLATZ
★ 14.02.1818
Alsterweiler
† 20.02.1818
Alsterweiler

Johannes Franz PLATZ
★ 07.04.1802
Maikammer

⚭ 05.06.1844
Maikammer
Elisabetha WEIS
★ etwa 1810
Wuppertal

Agnes PLATZ
★ 10.08.1803
Maikammer
† 16.08.1803
Maikammer

Anna Maria PLATZ
★ 04.02.1806
Maikammer
† 25.02.1806
Maikammer

Daniel PLATZ
★ 16.03.1807
Maikammer
† 29.03.1807
Maikammer

Peter Nikolaus PLATZ
★ 17.05.1809
Maikammer

⚭ 11.09.1831
Burrweiler
Regina Franziska ERDEL
★ etwa 1808
Burrweiler

Josef Adam PLATZ
★ 26.02.1810
Maikammer
† 08.12.1825
Maikammer

Katharina PLATZ
★ 12.04.1811
Maikammer

Michael PLATZ
★ 10.09.1812
Maikammer
† 22.09.1812
Maikammer

Michael PLATZ
★ 07.07.1815
Maikammer

Johannes PLATZ
★ 29.07.1816
Maikammer

Johannes PLATZ
★ 25.04.1819
Maikammer
† 08.01.1877
Maikammer

⚭ 16.01.1844
Maikammer
Francisca HARD
★ 04.07.1821

Katharina PLATZ
★ 15.09.1820
Maikammer

Jakob PLATZ
★ 14.12.1822
Maikammer

Laurent PLATZ
★ 15.05.1824
Maikammer

Katharina PLATZ
★ 16.02.1827
Maikammer

⚭ 16.12.1856
Maikammer
Nikolaus LEHN
★ 13.11.1827
□Edenkoben-Pfalz

Amalia PLATZ
★ 12.09.1834
Maikammer

Andreas PLATZ
★ 10.05.1792
Maikammer
† 10.05.1792
Maikammer

Anna Maria PLATZ
★ 08.08.1793
Maikammer

Barbara PLATZ
★ 17.12.1794
Maikammer

Anna PLATZ
★ 12.12.1844
Maikammer

Jakob PLATZ
★ 09.04.1846
Maikammer

Josephina PLATZ
★ 12.04.1848
Maikammer

Eduard PLATZ
★ 25.02.1850
Maikammer

Josef PLATZ
★ 16.05.1853
Maikammer

Johannes PLATZ
★ 22.07.1857
Maikammer

Katharina PLATZ
★ 05.03.1859
Maikammer

Margarethe PLATZ
★ 07.04.1861
Maikammer

Linie E

S 223 S 224 S 225 S 226 S 227 S 228 S 229 S 230 S 231 S 232 S 233 S 234 S 235 S 236 S 237 S 238 S 239 S 240 S 241 S 242 S 243 S 244 S 245 S 246 S 247

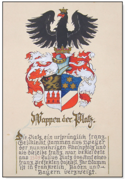
Wappen der Platz.

Die Platz, ein urſprünglich franz. Geſchlecht, ſtammen aus Speyer der nunmehrigen Rheinpfalz und als dieſelbe franz. war, bekleidete ano 1509 Julius Platz das Amt eines franz. Prefekten daſelbſt. Ihr Stamm iſt in Frankreich, Baden und Bayern verzweigt.

Veltin PLATZ
★ 1530 Alsterweiler

⚭ etwa 1558
Margaretha □NN
★ etwa 1530

Johannes PLATZ
★ etwa 1563
Maikammer
† etwa 1623
Maikammer

⚭ etwa 1587
Maikammer
Margaretha SCHMITT
★ etwa 1563
† 09.06.1616
Maikammer

Christian PLATZ
★ etwa 1569
Maikammer

Johannes PLATZ
★ 10.01.1588
Maikammer

Michael PLATZ
★ 21.01.1596
Maikammer
† Maikammer

⚭ etwa 1617
Maikammer
Anna □NN
★ etwa 1596
† Maikammer

Nikolaus PLATZ
★ 08.02.1598
Maikammer

⚭ etwa 1616
Barbara □NN
★ etwa 1592

Theobald PLATZ
★ 28.03.1599
Maikammer

Barbara PLATZ
★ 18.05.1603
Maikammer

⚭ 05.02.1624
Maikammer
Johannes GESSNER
★ etwa 23.05.1599
Maikammer

Apollonia PLATZ
★ 27.02.1607
Maikammer

Johannes PLATZ
★ etwa 1618
Maikammer
† Maikammer
Bürgermeister
Schulmeister

⚭ etwa 1642
Maikammer
Katharina □NN
★ etwa 1623
† Maikammer

Johann Thomas PLATZ
★ 22.12.1624
Maikammer

Katharina PLATZ
★ 10.10.1617
Maikammer

Lorenz PLATZ
★ 18.06.1619
Maikammer
† 11.01.1626
Maikammer

Catharina PLATZ
★ 1651 Maikammer

Margaretha PLATZ
★ 1655 Maikammer

Johann Stefan PLATZ
★ 31.12.1739
Maikammer
† 28.11.1767
Maikammer
Bäcker

⚭ 14.02.1764
Maikammer
Maria Eva GRAF
★ 13.07.1744
Maikammer
† 23.02.1773
Maikammer

Peter Nikolaus PLATZ
★ 21.10.1742
Maikammer
† 18.11.1816
Maikammer
Leineweber

⚭ 11.05.1767
Kirrweiler-Pfalz
Dorothea ZÖLLER
★ 03.11.1743
Kirrweiler-Pfalz
† 1795 Maikammer

⚭ etwa 1798
Klara GROß
★ 18.09.1744
Maikammer
† 24.08.1821
Maikammer

Anna Maria PLATZ
★ 18.08.1745
Maikammer
† 25.05.1785
Maikammer

⚭ 12.01.1773
Maikammer
Laurentius WIRTH
★ 02.11.1744
Alsterweiler

Barbara PLATZ
★ 07.04.1748
Maikammer
† 11.04.1788
Maikammer

⚭ 17.05.1774
Maikammer
Johann LERGENMÜLL
★ etwa 1748

Jakob PLATZ
★ 20.08.1749
Maikammer
† 20.08.1749
Maikammer

Maria Klara PLATZ
★ 09.08.1750
Maikammer
† 01.11.1784
Alsterweiler

⚭ 12.01.1773
Maikammer
Lorenz WIRTH
★ 02.11.1744
Alsterweiler
† 19.07.1807
Alsterweiler

Maria Barbara PLATZ
★ 05.06.1753
Maikammer

⚭ 17.05.1774
Maikammer
Johannes LERCHENMÜL
★ 18.10.1745
Hainfeld

Katharina Barbara PLATZ
★ 25.11.1755
Maikammer
† 03.10.1808
St.Martin-Pfalz

⚭ 02.06.1778
Maikammer
Nikolaus SEEBER
★ 11.11.1751
St.Martin-Pfalz
† 28.02.1833
Maikammer

Mattheus PLATZ
★ 05.01.1765
Maikammer
† 09.10.1843
Maikammer

⚭ 27.04.1790
Maikammer
Catharina FERNER
★ 08.09.1764
Maikammer
† 26.10.1824
Maikammer

Johannes PLATZ
★ 08.02.1767
Maikammer
† 31.03.1767
Maikammer

Anna Maria PLATZ
★ 04.03.1768
Maikammer
† 16.02.1832
Maikammer

⚭ 25.07.1796
Maikammer
Johannes TRUNDT
★ 07.04.1769
Maikammer
Drehermeister

Johannes PLATZ
★ 20.04.1769
Maikammer
† 20.04.1769
Maikammer

Katharina Franziska PLATZ
★ 08.06.1771
Maikammer
† 26.03.1774
Maikammer

Johannes Leonhard PLATZ
★ 20.10.1774
Maikammer
† 07.04.1777
Maikammer

Anna Clara PLATZ
★ 12.12.1775
Maikammer
† 30.03.1784
Maikammer

Catharine Barbara PLATZ
★ 13.02.1778
Maikammer
† etwa 1795
Maikammer

Johann Michael PLATZ
★ 29.09.1779
Maikammer
† 19.04.1815
Maikammer
Glaser

⚭ etwa 1801
Eva Margaretha CHRISTMANN
★ 20.02.1781
St.Martin-Pfalz
† 09.12.1802
Maikammer

⚭ 12.09.1803
Burrweiler
Anna Maria MINGES
★ Feb 1778
Burrweiler
† 28.12.1855

Jakob Anton PLATZ
★ 17.11.1781
Maikammer
† 26.11.1862
Maikammer
Schwanenwirt,
Bürgermeister

⚭ 18.01.1807
Maikammer
Maria Barbara PETERMANN
★ 15.04.1784
† 12.03.1829
Maikammer

Elisabeth PLATZ
★ 29.12.1797
Maikammer
† 04.01.1798
Maikammer

Maria Joseffa PLATZ
★ 26.11.1798
Maikammer

Regina PLATZ
★ 05.11.1799
Maikammer
† 1800 Maikammer

Regina PLATZ
★ 07.04.1801
Maikammer

Maria Joseffa PLATZ
★ 05.05.1803
Maikammer

Katharina PLATZ
★ 10.02.1806
Maikammer
† 13.01.1817
Maikammer

Nikolaus PLATZ
★ 28.09.1807
Maikammer
† 09.05.1809
Maikammer

Johann Nikolaus PLATZ
★ 20.10.1809
Maikammer
† 08.05.1887
Maikammer
Gartenwirt

⚭ 01.10.1835
Maikammer
Elisabeth MÜHLHÄUSER
★ 14.06.1818
Maikammer
† 17.06.1870
Maikammer

Maria Luisa PLATZ
★ 28.03.1812
Maikammer
† 23.06.1833
Maikammer

⚭ 26.11.1829
Maikammer
Franz SPIES
★ 29.11.1804
Großfischlingen
† 07.05.1842
Maikammer
Handelsmann

Johannes PLATZ
★ 27.04.1814
Maikammer
† 12.03.1815
Maikammer

Johann PLATZ
★ 22.10.1807
Maikammer
† 18.02.1842
Maikammer

Franz PLATZ
★ 04.05.1809
Maikammer
† 05.04.1893
Maikammer
Küfer

⚭ 29.06.1841
Kirrweiler-Pfalz
Elisabeth JUNG
★ 21.10.1812
Kirrweiler-Pfalz
† 23.12.1867
Maikammer

Johann Nikolaus PLATZ
★ 15.09.1811
Maikammer
† 09.02.1869
Maikammer
Küfer und Krämer

⚭ 11.02.1836
Maikammer
Anna Maria HAUCK
★ 17.04.1817
† 01.02.1850
Maikammer

Jakob PLATZ
★ 19.09.1814
Maikammer
† 18.01.1817
Maikammer

Maria Anna PLATZ
★ 30.10.1816
Maikammer
† 14.04.1849
Maikammer

⚭ 23.05.1839
Maikammer
Rochus HAUCK
★ 04.01.1809
Alsterweiler
† 14.04.1844
Alsterweiler

⚭ 04.09.1845
Maikammer
Wendel ULLRICH
★ 16.03.1816
Maikammer
† 13.03.1891
Maikammer

Anna Maria PLATZ
★ 26.01.1839
Maikammer
† 23.12.1859
Maikammer

⚭ 24.05.1859
Maikammer
Georg Anton SPIES
★ 17.11.1832
Maikammer
† 11.11.1882
Maikammer

Klara PLATZ
★ 17.07.1842
Maikammer
† 10.11.1918
Maikammer

⚭ 28.01.1868
Maikammer
Karl RASSIGA
★ 17.09.1835
Neustadt-Weinstr.

Maria Rosa PLATZ
★ 02.09.1845
Maikammer

Margaretha Ernestina PLATZ
★ 05.05.1847
Maikammer

Maria Luisa PLATZ
★ 01.11.1849
Maikammer

Franz PLATZ
★ 16.12.1836
Maikammer
† 04.03.1907
Maikammer
Gutsbesitzer

⚭ 02.05.1867
Maikammer
Katharina ZIEGLER
★ 18.02.1843
Maikammer
† 27.01.1900
Maikammer

Georg PLATZ
★ 20.05.1844
Maikammer

Carolus PLATZ
★ 26.08.1849
Maikammer
† 11.09.1890
Maikammer
Küfer

⚭ 21.09.1874
Maikammer
Magdalena THIROLF
★ 04.02.1851
Maikammer
† 09.09.1914
Maikammer

Johann PLATZ
★ 19.07.1868
Maikammer

Georg PLATZ
★ 23.06.1869
Maikammer
† 1939 Speyer

Franz PLATZ
★ 19.09.1870
Maikammer
† 17.05.1943
Maikammer

Maria PLATZ
★ 26.04.1872
Maikammer

Anna Friederica PLATZ
★ 21.08.1875
Maikammer
† 1928 Maikammer

⚭ 15.10.1906
Maikammer
Nikolaus MÜLLER
★ 08.08.1876
Alsterweiler
† 12.11.1952
Ludwigshafen

Bertha PLATZ
★ 19.10.1885
Maikammer
† 1940 Maikammer

Georg PLATZ
★ 23.07.1875
Maikammer
† 07.08.1926
Maikammer
Winzer

⚭ 21.11.1903
Alsterweiler
Rosa FRANKMANN
★ 03.02.1882
Alsterweiler
† 01.01.1933
Maikammer

Eugen PLATZ
★ 03.12.1876
Maikammer
† 30.12.1947
Maikammer

⚭ 26.08.1907
St.Martin-Pfalz
Philippina RÖSSLER
★ 25.08.1879
St.Martin-Pfalz

Berta Kartherina MÜLLER
★ 11.11.1909
Maikammer
† 01.11.1982
Maikammer

⚭ etwa 1936
Hubert PLATZ
★ 26.05.1908
Maikammer
† 12.01.1974
Maikammer
Küfermeister
Fortsetzung siehe

Elisabetha PLATZ
★ 24.10.1904
Alsterweiler
† 17.05.1965
Maikammer
Siehe S 300, Z 12

⚭ 05.04.1932
Maikammer
Hugo Stephan PLATZ
★ 01.12.1904
Maikammer
† 08.08.1967
□Edenkoben-Pfalz

Anna PLATZ
★ 12.07.1906
Maikammer
† 27.01.1992
Maikammer

Antonia PLATZ
★ 28.10.1912
Maikammer
† 04.07.1995
Maikammer

⚭ 01.02.1935
Maikammer
Leonhard LANGHÄUSER
★ 04.07.1906
Maikammer
† 06.07.1977
Maikammer

Linie G

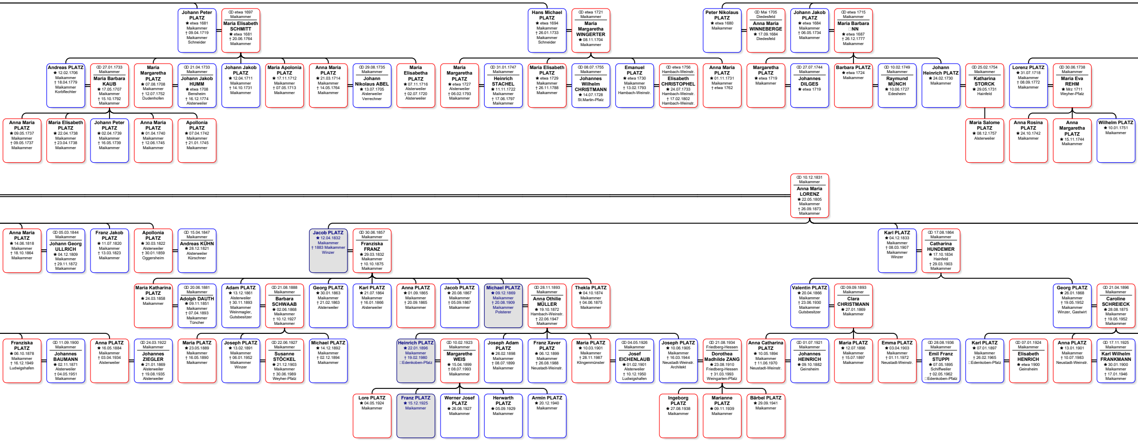

Johann Peter PLATZ
★ etwa 1681 Maikammer
† 09.04.1719 Maikammer
Schneider

ꝏ etwa 1697 Maikammer
Maria Elisabeth SCHMITT
★ etwa 1681
† 20.06.1764 Maikammer

Hans Michael PLATZ
★ etwa 1694 Maikammer
† 26.01.1733 Maikammer
Schneider

ꝏ etwa 1721 Maikammer
Maria Margaretha WINGERTER
★ 08.11.1704 Maikammer

Peter Nikolaus PLATZ
★ etwa 1680 Maikammer

ꝏ Mai 1705 Diedesfeld
Anna Maria WINNEBERGE
★ 17.09.1684 Diedesfeld

Johann Jakob PLATZ
★ etwa 1684 Maikammer
† 06.05.1734 Maikammer

ꝏ etwa 1715 Maikammer
Maria Barbara □NN
★ etwa 1687
† 26.12.1777 Maikammer

Andreas PLATZ
★ 12.02.1706 Maikammer
† 18.04.1779 Maikammer
Korbflechter

ꝏ 27.01.1733 Maikammer
Maria Barbara KAUB
★ 17.05.1707 Maikammer
† 15.10.1792 Maikammer

Maria Margaretha PLATZ
★ 07.08.1708 Maikammer
† 12.07.1752 Dudenhofen

ꝏ 21.04.1733 Maikammer
Johann Jakob HUMM
★ etwa 1708 Bensheim
† 16.12.1774 Alsterweiler

Johann Jakob PLATZ
★ 12.04.1711 Maikammer
† 14.10.1731 Maikammer

Maria Apolonia PLATZ
★ 17.11.1712 Maikammer
† 07.05.1713 Maikammer

Anna Maria PLATZ
★ 21.03.1714 Maikammer
† 14.05.1764 Maikammer

ꝏ 29.08.1735 Maikammer
Johann Nikolaus ABEL
★ 13.07.1705 Alsterweiler
Verrechner

Maria Elisabetha PLATZ
★ 07.11.1716 Alsterweiler
† 02.07.1720 Alsterweiler

Maria Margaretha PLATZ
★ etwa 1727 Alsterweiler
† 06.02.1793 Maikammer

ꝏ 31.01.1747 Maikammer
Heinrich STACHEL
★ 11.11.1722 Maikammer
† 17.06.1797 Maikammer

Maria Elisabeth PLATZ
★ etwa 1729 Maikammer
† 26.11.1788 Maikammer

ꝏ 08.07.1755 Maikammer
Johannes Wilhelm CHRISTMANN
★ 14.07.1728 St.Martin-Pfalz

Emanuel PLATZ
★ etwa 1730 Maikammer
† 13.02.1793 Hambach-Weinstr.

ꝏ etwa 1756 Hambach-Weinstr.
Elisabeth CHRISTOPHEL
★ 24.07.1733 Hambach-Weinstr.
† 17.02.1802 Hambach-Weinstr.

Anna Maria PLATZ
★ 01.11.1731 Maikammer
† etwa 1762

Margaretha PLATZ
★ etwa 1719 Maikammer

ꝏ 27.07.1744 Maikammer
Johannes DILGES
★ etwa 1719

Barbara PLATZ
★ etwa 1724 Maikammer

ꝏ 10.02.1749 Maikammer
Raymund MÜNCH
★ 10.06.1727 Edesheim

Johann Heinrich PLATZ
★ 24.02.1730 Maikammer

ꝏ 25.02.1754 Maikammer
Katharina STORCK
★ 29.05.1731 Hainfeld

Lorenz PLATZ
★ 31.07.1718 Maikammer
† 08.09.1772 Maikammer

ꝏ 30.06.1738 Maikammer
Maria Eva REHM
★ Mrz 1711 Weyher-Pfalz

Anna Maria PLATZ
★ 09.05.1737 Maikammer
† 09.05.1737 Maikammer

Maria Elisabeth PLATZ
★ 22.04.1738 Maikammer
† 23.04.1738 Maikammer

Johann Peter PLATZ
★ 02.04.1739 Maikammer
† 16.05.1739 Maikammer

Anna Maria PLATZ
★ 01.04.1740 Maikammer
† 12.06.1745 Maikammer

Apollonia PLATZ
★ 07.04.1742 Maikammer
† 21.01.1745 Maikammer

Maria Salome PLATZ
★ 08.12.1757 Alsterweiler

Anna Rosina PLATZ
★ 24.10.1742 Maikammer

Anna Margaretha PLATZ
★ 15.11.1744 Maikammer

Wilhelm PLATZ
★ 10.01.1751 Maikammer

ꝏ 10.12.1831 Maikammer
Anna Maria LORENZ
★ 22.05.1805 Maikammer
† 26.09.1873 Maikammer

Anna Maria PLATZ
★ 14.06.1818 Maikammer
† 18.10.1864 Maikammer

ꝏ 05.03.1844 Maikammer
Johann Georg ULLRICH
★ 04.12.1809 Maikammer
† 29.11.1872 Maikammer

Franz Jakob PLATZ
★ 11.07.1820 Maikammer
† 13.03.1823 Maikammer

Apollonia PLATZ
★ 30.03.1822 Alsterweiler
† 30.01.1859 Oggersheim

ꝏ 15.04.1847 Maikammer
Andreas KÜHN
★ 28.12.1821 Alsterweiler
Kürschner

Jacob PLATZ
★ 12.04.1832 Maikammer
† 1883 Maikammer
Winzer

ꝏ 30.06.1857 Maikammer
Franziska FRANZ
★ 29.03.1832 Maikammer
† 10.10.1875 Maikammer

Karl PLATZ
★ 04.12.1833 Maikammer
† 08.03.1907 Maikammer
Winzer

ꝏ 17.08.1864 Maikammer
Catharina HUNDEMER
★ 17.10.1834 Hainfeld
† 29.03.1903 Maikammer

Maria Katharina PLATZ
★ 24.03.1858 Maikammer

ꝏ 20.06.1881 Maikammer
Adolph DAUTH
★ 09.11.1851 Maikammer
† 07.04.1893 Maikammer
Tüncher

Adam PLATZ
★ 13.12.1861 Alsterweiler
† 30.11.1893 Maikammer
Weinmagler, Gutsbesitzer

ꝏ 21.08.1888 Maikammer
Barbara SCHWAAB
★ 02.06.1868 Maikammer
† 10.12.1927 Maikammer

Georg PLATZ
★ 30.01.1863 Maikammer
† 21.02.1863 Alsterweiler

Karl PLATZ
★ 21.07.1864 Maikammer
† 16.01.1866 Alsterweiler

Anna PLATZ
★ 01.09.1865 Maikammer
† 20.09.1865 Maikammer

Jacob PLATZ
★ 20.08.1867 Maikammer
† 05.09.1867 Maikammer

Michael PLATZ
★ 09.12.1869 Maikammer
† 20.08.1909 Maikammer
Polsterer

ꝏ 28.11.1893 Maikammer
Anna Othilie MÜLLER
★ 19.10.1872 Hambach-Weinstr.
† 22.06.1947 Maikammer

Thekla PLATZ
★ 04.10.1874 Maikammer
† 04.06.1875 Maikammer

Valentin PLATZ
★ 20.04.1866 Maikammer
† 23.06.1930 Maikammer
Gutsbesitzer

ꝏ 09.09.1893 Maikammer
Clara CHRISTMANN
★ 27.01.1869 Maikammer

Georg PLATZ
★ 26.01.1868 Maikammer
† 19.05.1952 Maikammer
Winzer, Gastwirt

ꝏ 21.04.1896 Maikammer
Caroline SCHREIECK
★ 28.08.1875 Maikammer
† 19.05.1952 Maikammer

Franziska PLATZ
★ 06.10.1878 Maikammer
† 16.12.1949 Ludwigshafen

ꝏ 11.09.1900 Maikammer
Johannes BAUMANN
★ 02.11.1871 Alsterweiler
† 04.05.1951 Maikammer

Anna PLATZ
★ 16.05.1884 Maikammer
† 03.04.1934 Alsterweiler

ꝏ 24.03.1922 Maikammer
Johannes ZIEGLER
★ 21.01.1869 Alsterweiler
† 19.08.1935 Alsterweiler

Maria PLATZ
★ 23.05.1889 Maikammer
† 16.05.1890 Maikammer

Joseph PLATZ
★ 13.02.1891 Maikammer
† 06.01.1952 Maikammer
Winzer

ꝏ 22.06.1927 Maikammer
Susanne STÖCKEL
★ 21.12.1903 Maikammer
† 30.06.1989 Weyher-Pfalz

Michael PLATZ
★ 14.12.1892 Maikammer
† 02.12.1894 Maikammer

Heinrich PLATZ
★ 22.01.1896 Maikammer
† 19.02.1980 □Edenkoben-Pfalz

ꝏ 10.02.1923 Maikammer
Margarethe WEIS
★ 15.04.1899
† 08.07.1993 Maikammer

Joseph Adam PLATZ
★ 26.02.1898 Maikammer
† 08.07.1899 Maikammer

Franz Xaver PLATZ
★ 06.12.1899 Maikammer
† 26.08.1988 Neustadt-Weinstr.

Maria PLATZ
★ 10.03.1901 Maikammer
† 28.11.1987 Klingenmünster

ꝏ 04.05.1926 Maikammer
Josef EICHENLAUB
★ 01.02.1901 Alsterweiler
† 10.12.1950 Ludwigshafen

Joseph PLATZ
★ 10.06.1905 Maikammer
† 16.03.1944 Neustadt-Weinstr.
Architekt

ꝏ 21.08.1934 Friedberg-Hessen
Dorothea Madhilde ZANG
★ 23.08.1910 Friedberg-Hessen
† 31.03.1993 Weingarten-Pfalz

Anna Catharina PLATZ
★ 10.05.1894 Maikammer
† 11.06.1970 Neustadt-Weinstr.

ꝏ 01.07.1921 Maikammer
Johannes HEINRICH
★ 09.10.1882 Geinsheim

Maria PLATZ
★ 12.07.1896 Maikammer
† 15.07.1897 Maikammer

Emma PLATZ
★ 03.04.1903 Maikammer
† 01.11.1972 Neustadt-Weinstr.

ꝏ 28.08.1936 Maikammer
Emil Franz STUPPI
★ 07.05.1895 Schiffweiler
† 02.05.1962 □Edenkoben-Pfalz

Karl PLATZ
★ 07.01.1897 Maikammer
† 26.02.1965 □Edenkoben-Pfalz

ꝏ 07.01.1924 Maikammer
Elisabeth HENRICH
★ etwa 1900 Geinsheim

Anna PLATZ
★ 13.01.1901 Maikammer
† 10.07.1983 Neustadt-Weinstr.

ꝏ 17.11.1925 Maikammer
Karl Wilhelm FRANKMANN
★ 30.01.1900 Maikammer
† 17.01.1946 Maikammer

Lore PLATZ
★ 04.05.1924 Maikammer

Franz PLATZ
★ 15.12.1925 Maikammer

Werner Josef PLATZ
★ 26.08.1927 Maikammer

Herwarth PLATZ
★ 05.09.1929 Maikammer

Armin PLATZ
★ 20.12.1940 Maikammer

Ingeborg PLATZ
★ 27.08.1938 Maikammer

Marianne PLATZ
★ 09.11.1939 Maikammer

Bärbel PLATZ
★ 29.09.1941 Maikammer

Linie H

Nachkommen von Veltin Platz *um 1530

Grafik erstellt am 15.10.2014
Alfons Blumenstiel
Tel: 06321-952555
E-Mail: alfons.blumenstiel@t-online.de

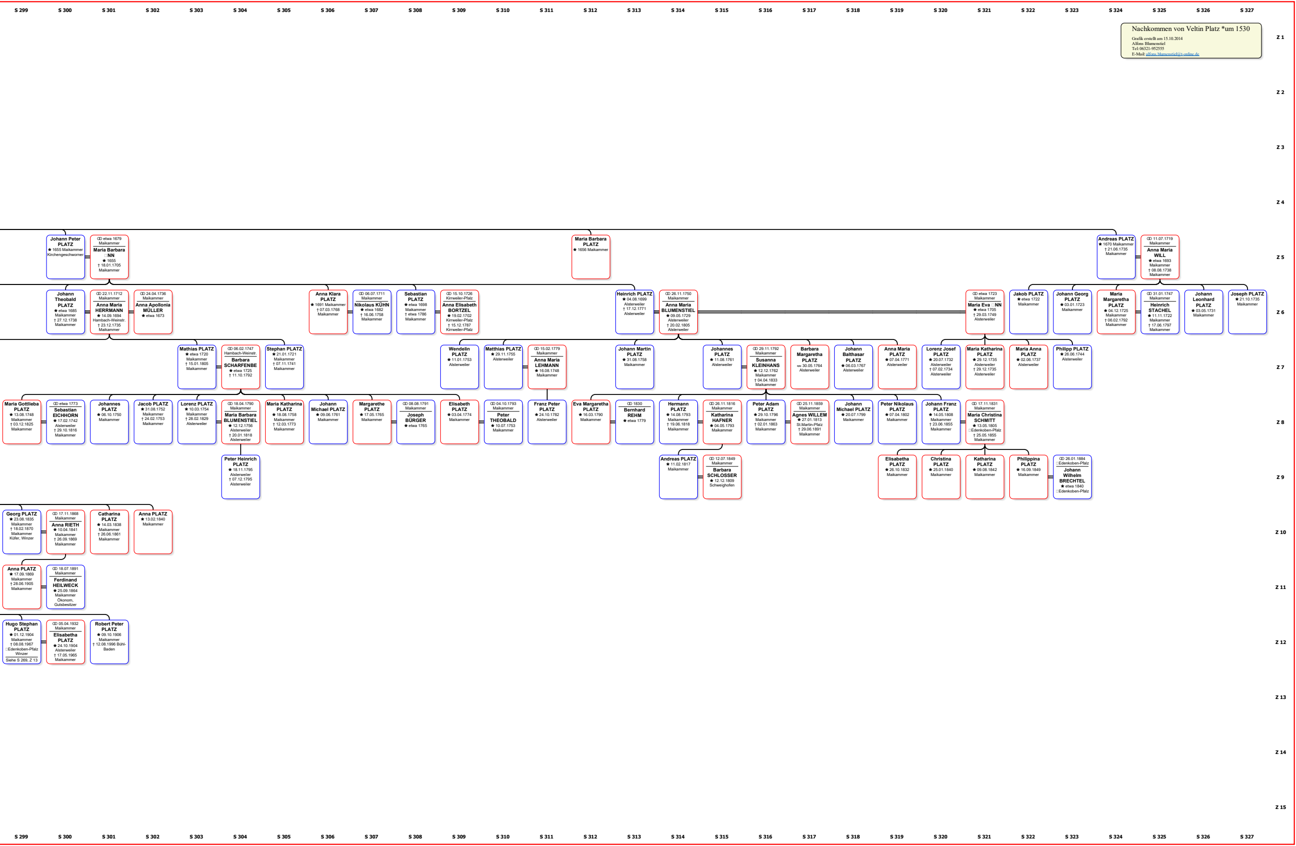
S 299 S 300 S 301 S 302 S 303 S 304 S 305 S 306 S 307 S 308 S 309 S 310 S 311 S 312 S 313 S 314 S 315 S 316 S 317 S 318 S 319 S 320 S 321 S 322 S 323 S 324 S 325 S 326 S 327
Z 1 Z 2 Z 3 Z 4 Z 5 Z 6 Z 7 Z 8 Z 9 Z 10 Z 11 Z 12 Z 13 Z 14 Z 15
Johann Peter PLATZ ★ 1655 Maikammer Kirchengeschworner
⚭ etwa 1679 Maikammer Maria Barbara □NN ★ 1655 † 18.01.1705 Maikammer
Maria Barbara PLATZ ★ 1656 Maikammer
Andreas PLATZ ★ 1670 Maikammer † 21.06.1735 Maikammer
⚭ 11.07.1719 Maikammer Anna Maria WILL ★ etwa 1693 Maikammer † 08.08.1738 Maikammer
Johann Theobald PLATZ ★ etwa 1685 Maikammer † 27.12.1738 Maikammer
⚭ 22.11.1712 Maikammer Anna Maria HERRMANN ★ 14.09.1694 Hambach-Weinstr. † 23.12.1735 Maikammer
⚭ 24.04.1736 Maikammer Anna Apollonia MÜLLER ★ etwa 1673
Anna Klara PLATZ ★ 1691 Maikammer † 07.03.1768 Maikammer
⚭ 06.07.1711 Maikammer Nikolaus KÜHN ★ etwa 1682 † 16.06.1758 Maikammer
Sebastian PLATZ ★ etwa 1698 Maikammer † etwa 1786 Maikammer
⚭ 15.10.1726 Kirrweiler-Pfalz Anna Elisabeth BORTZEL ★ 19.02.1702 Kirrweiler-Pfalz † 15.12.1787 Kirrweiler-Pfalz
Heinrich PLATZ ★ 04.08.1699 Alsterweiler † 17.12.1771 Alsterweiler
⚭ 26.11.1750 Maikammer Anna Maria BLUMENSTIEL ★ 09.05.1729 Alsterweiler † 20.02.1805 Alsterweiler
⚭ etwa 1723 Maikammer Maria Eva □NN ★ etwa 1705 † 29.03.1749 Alsterweiler
Jakob PLATZ ★ etwa 1722 Maikammer
Johann Georg PLATZ ★ 03.01.1723 Maikammer
Maria Margaretha PLATZ ★ 04.12.1725 Maikammer † 06.02.1792 Maikammer
⚭ 31.01.1747 Maikammer Heinrich STACHEL ★ 11.11.1722 Maikammer † 17.06.1797 Maikammer
Johann Leonhard PLATZ ★ 03.05.1731 Maikammer
Joseph PLATZ ★ 21.10.1735 Maikammer
Mathias PLATZ ★ etwa 1720 Maikammer † 15.01.1805 Maikammer
⚭ 06.02.1747 Hambach-Weinstr. Barbara SCHARFENBE ★ etwa 1725 † 11.10.1792
Stephan PLATZ ★ 21.01.1721 Maikammer † 07.11.1741 Maikammer
Wendelin PLATZ ★ 11.01.1753 Alsterweiler
Matthias PLATZ ★ 29.11.1755 Alsterweiler
⚭ 15.02.1779 Maikammer Anna Maria LEHMANN ★ 16.08.1748 Maikammer
Johann Martin PLATZ ★ 31.08.1758 Maikammer
Johannes PLATZ ★ 11.08.1761 Alsterweiler
⚭ 29.11.1792 Maikammer Susanna KLEINHANS ★ 12.12.1762 Maikammer † 04.04.1833 Maikammer
Barbara Margaretha PLATZ ≈ 30.05.1764 Alsterweiler
Johann Balthasar PLATZ ★ 06.03.1767 Alsterweiler
Anna Maria PLATZ ★ 07.04.1771 Alsterweiler
Lorenz Josef PLATZ ★ 20.07.1732 Alsterweiler † 07.02.1734 Alsterweiler
Maria Katharina PLATZ ★ 29.12.1735 Alsterweiler † 29.12.1735 Alsterweiler
Maria Anna PLATZ ★ 02.06.1737 Alsterweiler
Philipp PLATZ ★ 26.06.1744 Alsterweiler
Maria Gottlieba PLATZ ★ 13.08.1748 Maikammer † 03.12.1825 Maikammer
⚭ etwa 1773 Sebastian EICHHORN ★ 17.02.1742 Alsterweiler † 29.10.1816 Maikammer
Johannes PLATZ ★ 06.10.1750 Maikammer
Jacob PLATZ ★ 31.08.1752 Maikammer † 24.02.1753 Maikammer
Lorenz PLATZ ★ 10.03.1754 Maikammer † 28.02.1829 Alsterweiler
⚭ 18.04.1790 Maikammer Maria Barbara BLUMENSTIEL ★ 12.12.1756 Alsterweiler † 20.01.1818 Alsterweiler
Maria Katharina PLATZ ★ 18.08.1758 Maikammer † 12.03.1773 Maikammer
Johann Michael PLATZ ★ 09.06.1761 Maikammer
Margarethe PLATZ ★ 17.05.1765 Maikammer
⚭ 08.08.1791 Maikammer Joseph BÜRGER ★ etwa 1765
Elisabeth PLATZ ★ 03.04.1774 Maikammer
⚭ 04.10.1793 Maikammer Peter THEOBALD ★ 10.07.1753 Maikammer
Franz Peter PLATZ ★ 24.10.1782 Alsterweiler
Eva Margaretha PLATZ ★ 16.03.1790 Maikammer
⚭ 1830 Bernhard REHM ★ etwa 1779
Hermann PLATZ ★ 14.08.1793 Maikammer † 19.06.1818 Maikammer
⚭ 26.11.1816 Maikammer Katharina HAFNER ★ 04.05.1793 Maikammer
Peter Adam PLATZ ★ 29.10.1796 Maikammer † 02.01.1863 Maikammer
⚭ 25.11.1859 Maikammer Agnes WILLEM ★ 27.01.1813 St.Martin-Pfalz † 29.06.1891 Maikammer
Johann Michael PLATZ ★ 20.07.1799 Maikammer
Peter Nikolaus PLATZ ★ 07.04.1802 Maikammer
Johann Franz PLATZ ★ 14.05.1808 Maikammer † 23.06.1855 Maikammer
⚭ 17.11.1831 Maikammer Maria Christina SCHMITT ★ 13.05.1805 □Edenkoben-Pfalz † 25.05.1855 Maikammer
Peter Heinrich PLATZ ★ 18.11.1795 Alsterweiler † 07.12.1795 Alsterweiler
Andreas PLATZ ★ 11.02.1817 Maikammer
⚭ 12.07.1849 Maikammer Barbara SCHLOSSER ★ 12.12.1809 Schweighofen
Elisabetha PLATZ ★ 26.10.1832 Maikammer
Christina PLATZ ★ 25.01.1840 Maikammer
Katharina PLATZ ★ 09.08.1842 Maikammer
Philippina PLATZ ★ 16.09.1849 Maikammer
⚭ 26.01.1884 □Edenkoben-Pfalz Johann Wilhelm BRECHTEL ★ etwa 1840 □Edenkoben-Pfalz
Georg PLATZ ★ 23.08.1835 Maikammer † 18.02.1870 Maikammer Küfer, Winzer
⚭ 17.11.1868 Maikammer Anna RIETH ★ 10.04.1841 Maikammer † 26.09.1869 Maikammer
Catharina PLATZ ★ 14.03.1838 Maikammer † 26.06.1861 Maikammer
Anna PLATZ ★ 13.02.1840 Maikammer
Anna PLATZ ★ 17.09.1869 Maikammer † 28.06.1905 Maikammer
⚭ 18.07.1891 Maikammer Ferdinand HEILWECK ★ 25.09.1864 Maikammer Ökonom, Gutsbesitzer
Hugo Stephan PLATZ ★ 01.12.1904 Maikammer † 08.08.1967 □Edenkoben-Pfalz Winzer Siehe S 269, Z 13
⚭ 05.04.1932 Maikammer Elisabetha PLATZ ★ 24.10.1904 Alsterweiler † 17.05.1965 Maikammer
Robert Peter PLATZ ★ 09.10.1906 Maikammer † 12.08.1996 Bühl-Baden