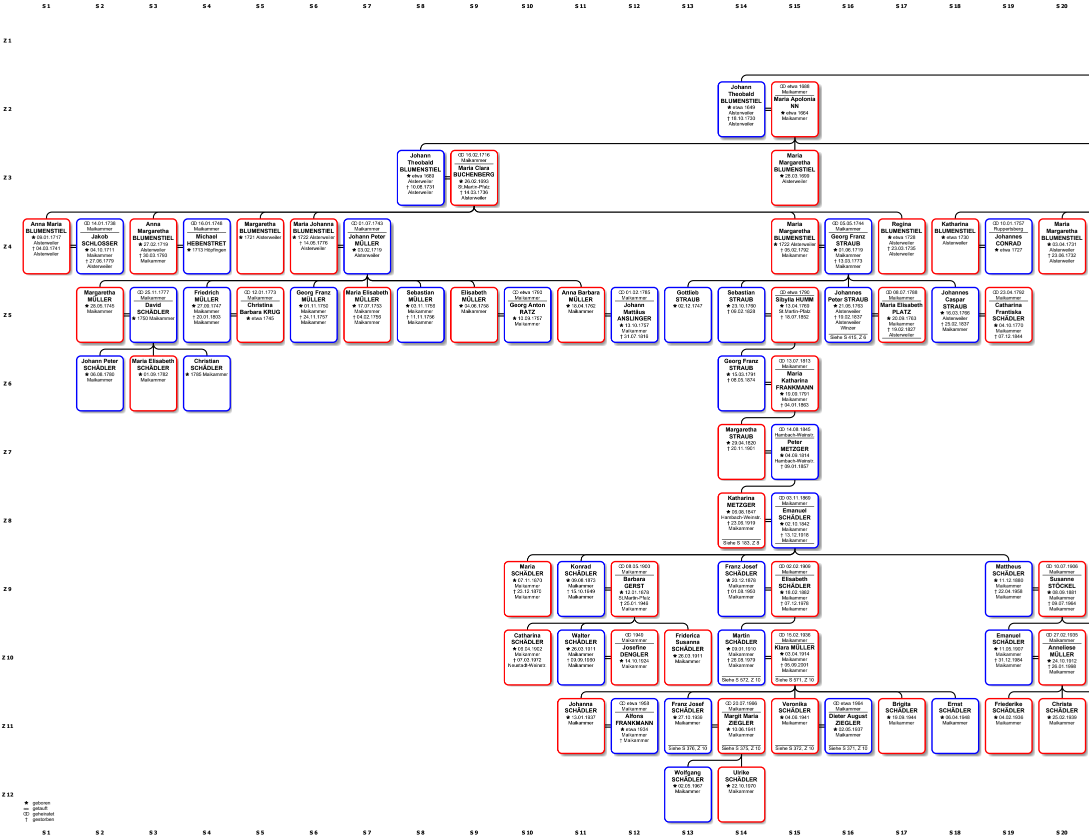
S 1 S 2 S 3 S 4 S 5 S 6 S 7 S 8 S 9 S 10 S 11 S 12 S 13 S 14 S 15 S 16 S 17 S 18 S 19 S 20
Z 1
Z 2
Johann Theobald BLUMENSTIEL ★ etwa 1649 Alsterweiler † 18.10.1730 Alsterweiler
⚭ etwa 1688 Maikammer
Maria Apolonia NN ★ etwa 1664 Maikammer
Z 3
Johann Theobald BLUMENSTIEL ★ etwa 1689 Alsterweiler † 10.08.1731 Alsterweiler
⚭ 16.02.1716 Maikammer
Maria Clara BUCHENBERG ★ 26.02.1693 St.Martin-Pfalz † 14.03.1736 Alsterweiler
Maria Margaretha BLUMENSTIEL ★ 28.03.1699 Alsterweiler
Z 4
Anna Maria BLUMENSTIEL ★ 09.01.1717 Alsterweiler † 04.03.1741 Alsterweiler
⚭ 14.01.1738 Maikammer
Jakob SCHLOSSER ★ 04.10.1711 Maikammer † 27.06.1779 Alsterweiler
Anna Margaretha BLUMENSTIEL ★ 27.02.1719 Alsterweiler † 30.03.1793 Maikammer
⚭ 16.01.1748 Maikammer
Michael HEBENSTRET ★ 1713 Höpfingen
Margaretha BLUMENSTIEL ★ 1721 Alsterweiler
Maria Johanna BLUMENSTIEL ★ 1722 Alsterweiler † 14.05.1776 Alsterweiler
⚭ 01.07.1743 Maikammer
Johann Peter MÜLLER ★ 03.02.1719 Alsterweiler
Maria Margaretha BLUMENSTIEL ★ 1722 Alsterweiler † 05.02.1792 Maikammer
⚭ 05.05.1744 Maikammer
Georg Franz STRAUB ★ 01.06.1719 Maikammer † 13.03.1773 Maikammer
Regina BLUMENSTIEL ★ etwa 1728 Alsterweiler † 23.03.1735 Alsterweiler
Katharina BLUMENSTIEL ★ etwa 1730 Alsterweiler
⚭ 10.01.1757 Ruppertsberg
Johannes CONRAD ★ etwa 1727
Maria Margaretha BLUMENSTIEL ★ 03.04.1731 Alsterweiler † 23.06.1732 Alsterweiler
Z 5
Margaretha MÜLLER ★ 28.05.1745 Maikammer
⚭ 25.11.1777 Maikammer
David SCHÄDLER ★ 1750 Maikammer
Friedrich MÜLLER ★ 27.09.1747 Maikammer † 20.01.1803 Maikammer
⚭ 12.01.1773 Maikammer
Christina Barbara KRUG ★ etwa 1745
Georg Franz MÜLLER ★ 01.11.1750 Maikammer † 24.11.1757 Maikammer
Maria Elisabeth MÜLLER ★ 17.07.1753 Maikammer † 04.02.1756 Maikammer
Sebastian MÜLLER ★ 03.11.1756 Maikammer † 11.11.1756 Maikammer
Elisabeth MÜLLER ★ 04.06.1758 Maikammer
⚭ etwa 1790 Maikammer
Georg Anton RATZ ★ 10.09.1757 Maikammer
Anna Barbara MÜLLER ★ 18.04.1762 Maikammer
⚭ 01.02.1785 Maikammer
Johann Mattäus ANSLINGER ★ 13.10.1757 Maikammer † 31.07.1816
Gottlieb STRAUB ★ 02.12.1747
Sebastian STRAUB ★ 23.10.1760 † 09.02.1828
⚭ etwa 1790
Sibylla HUMM ★ 13.04.1769 St.Martin-Pfalz † 18.07.1852
Johannes Peter STRAUB ★ 21.05.1763 Alsterweiler † 19.02.1837 Alsterweiler Winzer
Siehe S 415, Z 6
⚭ 08.07.1788 Maikammer
Maria Elisabeth PLATZ ★ 20.09.1763 Maikammer † 19.02.1827 Alsterweiler
Johannes Caspar STRAUB ★ 16.03.1766 Alsterweiler † 25.02.1837 Maikammer
⚭ 23.04.1792 Maikammer
Catharina Frantiska SCHÄDLER ★ 04.10.1770 Maikammer † 07.12.1844
Z 6
Johann Peter SCHÄDLER ★ 06.08.1780 Maikammer
Maria Elisabeth SCHÄDLER ★ 01.09.1782 Maikammer
Christian SCHÄDLER ★ 1785 Maikammer
Georg Franz STRAUB ★ 15.03.1791 † 08.05.1874
⚭ 13.07.1813 Maikammer
Maria Katharina FRANKMANN ★ 19.09.1791 Maikammer † 04.01.1863
Z 7
Margaretha STRAUB ★ 29.04.1820 † 20.11.1901
⚭ 14.08.1845 Hambach-Weinstr.
Peter METZGER ★ 04.09.1814 Hambach-Weinstr. † 09.01.1857
Z 8
Katharina METZGER ★ 06.08.1847 Hambach-Weinstr. † 23.06.1919 Maikammer
Siehe S 183, Z 8
⚭ 03.11.1869 Maikammer
Emanuel SCHÄDLER ★ 02.10.1842 Maikammer † 13.12.1918 Maikammer
Z 9
Maria SCHÄDLER ★ 07.11.1870 Maikammer † 23.12.1870 Maikammer
Konrad SCHÄDLER ★ 09.08.1873 Maikammer † 15.10.1949 Maikammer
⚭ 08.05.1900 Maikammer
Barbara GERST ★ 12.01.1878 St.Martin-Pfalz † 25.01.1946 Maikammer
Franz Josef SCHÄDLER ★ 20.12.1878 Maikammer † 01.08.1950 Maikammer
⚭ 02.02.1909 Maikammer
Elisabeth SCHÄDLER ★ 18.02.1882 Maikammer † 07.12.1978 Maikammer
Mattheus SCHÄDLER ★ 11.12.1880 Maikammer † 22.04.1958 Maikammer
⚭ 10.07.1906 Maikammer
Susanne STÖCKEL ★ 08.09.1881 Maikammer † 09.07.1964 Maikammer
Z 10
Catharina SCHÄDLER ★ 06.04.1902 Maikammer † 07.03.1972 Neustadt-Weinstr.
Walter SCHÄDLER ★ 26.03.1911 Maikammer † 09.09.1960 Maikammer
⚭ 1949 Maikammer
Josefine DENGLER ★ 14.10.1924 Maikammer
Friderica Susanna SCHÄDLER ★ 26.03.1911 Maikammer
Martin SCHÄDLER ★ 09.01.1910 Maikammer † 26.08.1979 Maikammer
Siehe S 572, Z 10
⚭ 15.02.1936 Maikammer
Klara MÜLLER ★ 03.04.1914 Maikammer † 05.09.2001 Maikammer
Siehe S 571, Z 10
Emanuel SCHÄDLER ★ 11.05.1907 Maikammer † 31.12.1984 Maikammer
⚭ 27.02.1935 Maikammer
Anneliese MÜLLER ★ 24.10.1912 † 26.01.1998 Maikammer
Z 11
Johanna SCHÄDLER ★ 13.01.1937 Maikammer
⚭ etwa 1958 Maikammer
Alfons FRANKMANN ★ etwa 1934 Maikammer † Maikammer
Franz Josef SCHÄDLER ★ 27.10.1939 Maikammer
Siehe S 376, Z 10
⚭ 20.07.1966 Maikammer
Margit Maria ZIEGLER ★ 10.06.1941 Maikammer
Siehe S 375, Z 10
Veronika SCHÄDLER ★ 04.06.1941 Maikammer
Siehe S 372, Z 10
⚭ etwa 1964 Maikammer
Dieter August ZIEGLER ★ 02.05.1937 Maikammer
Siehe S 371, Z 10
Brigita SCHÄDLER ★ 19.09.1944 Maikammer
Ernst SCHÄDLER ★ 06.04.1948 Maikammer
Friederike SCHÄDLER ★ 04.02.1936 Maikammer
Christa SCHÄDLER ★ 25.02.1939 Maikammer
Z 12
Wolfgang SCHÄDLER ★ 02.05.1967 Maikammer
Ulrike SCHÄDLER ★ 22.10.1970 Maikammer
★ geboren
≈ getauft
⚭ geheiratet
† gestorben
S 1 S 2 S 3 S 4 S 5 S 6 S 7 S 8 S 9 S 10 S 11 S 12 S 13 S 14 S 15 S 16 S 17 S 18 S 19 S 20

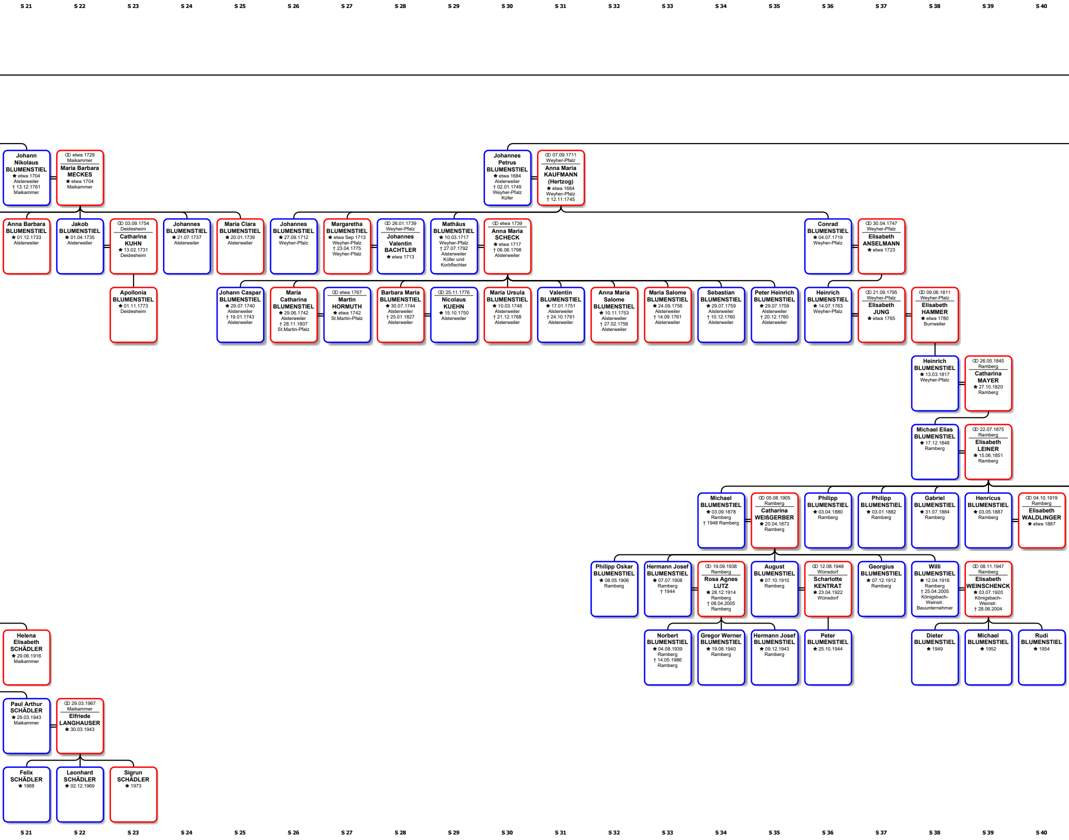
S 21 S 22 S 23 S 24 S 25 S 26 S 27 S 28 S 29 S 30 S 31 S 32 S 33 S 34 S 35 S 36 S 37 S 38 S 39 S 40
Johann Nikolaus BLUMENSTIEL ★ etwa 1704 Alsterweiler † 13.12.1761 Maikammer
⚭ etwa 1729 Maikammer Maria Barbara MECKES ★ etwa 1704 Maikammer
Johannes Petrus BLUMENSTIEL ★ etwa 1684 Alsterweiler † 02.01.1749 Weyher-Pfalz Küfer
⚭ 07.09.1711 Weyher-Pfalz Anna Maria KAUFMANN (Hertzog) ★ etwa 1684 Weyher-Pfalz † 12.11.1745
Anna Barbara BLUMENSTIEL ★ 01.12.1733 Alsterweiler
Jakob BLUMENSTIEL ★ 01.04.1735 Alsterweiler
⚭ 03.09.1754 Deidesheim Catharina KUHN ★ 13.02.1731 Deidesheim
Johannes BLUMENSTIEL ★ 21.07.1737 Alsterweiler
Maria Clara BLUMENSTIEL ★ 20.01.1739 Alsterweiler
Johannes BLUMENSTIEL ★ 27.09.1712 Weyher-Pfalz
Margaretha BLUMENSTIEL ★ etwa Sep 1713 Weyher-Pfalz † 23.04.1775 Weyher-Pfalz
⚭ 26.01.1739 Weyher-Pfalz Johannes Valentin BACHTLER ★ etwa 1713
Mathäus BLUMENSTIEL ★ 10.03.1717 Weyher-Pfalz † 27.07.1792 Alsterweiler Küfer und Korbflechter
⚭ etwa 1739 Anna Maria SCHECK ★ etwa 1717 † 06.06.1798 Alsterweiler
Conrad BLUMENSTIEL ★ 04.07.1719 Weyher-Pfalz
⚭ 30.04.1747 Weyher-Pfalz Elisabeth ANSELMANN ★ etwa 1723
Apollonia BLUMENSTIEL ★ 01.11.1773 Deidesheim
Johann Caspar BLUMENSTIEL ★ 29.07.1740 Alsterweiler † 19.01.1743 Alsterweiler
Maria Catharina BLUMENSTIEL ★ 29.06.1742 Alsterweiler † 28.11.1807 St.Martin-Pfalz
⚭ etwa 1767 Martin HORMUTH ★ etwa 1742 St.Martin-Pfalz
Barbara Maria BLUMENSTIEL ★ 30.07.1744 Alsterweiler † 25.01.1827 Alsterweiler
⚭ 25.11.1776 Nicolaus KUEHN ★ 15.10.1750 Alsterweiler
Maria Ursula BLUMENSTIEL ★ 10.03.1748 Alsterweiler † 21.12.1768 Alsterweiler
Valentin BLUMENSTIEL ★ 17.01.1751 Alsterweiler † 24.10.1761 Alsterweiler
Anna Maria Salome BLUMENSTIEL ★ 10.11.1753 Alsterweiler † 27.02.1756 Alsterweiler
Maria Salome BLUMENSTIEL ★ 24.09.1756 Alsterweiler † 14.09.1761 Alsterweiler
Sebastian BLUMENSTIEL ★ 29.07.1759 Alsterweiler † 10.12.1760 Alsterweiler
Peter Heinrich BLUMENSTIEL ★ 29.07.1759 Alsterweiler † 20.12.1760 Alsterweiler
Heinrich BLUMENSTIEL ★ 14.07.1763 Weyher-Pfalz
⚭ 21.09.1795 Weyher-Pfalz Elisabeth JUNG ★ etwa 1765
⚭ 09.06.1811 Weyher-Pfalz Elisabeth HAMMER ★ etwa 1780 Burrweiler
Heinrich BLUMENSTIEL ★ 13.03.1817 Weyher-Pfalz
⚭ 26.05.1845 Ramberg Catharina MAYER ★ 27.10.1820 Ramberg
Michael Elias BLUMENSTIEL ★ 17.12.1848 Ramberg
⚭ 22.07.1875 Ramberg Elisabeth LEINER ★ 15.06.1851 Ramberg
Michael BLUMENSTIEL ★ 03.09.1878 Ramberg † 1948 Ramberg
⚭ 05.08.1905 Ramberg Catharina WEIßGERBER ★ 20.04.1873 Ramberg
Philipp BLUMENSTIEL ★ 03.04.1880 Ramberg
Philipp BLUMENSTIEL ★ 03.01.1882 Ramberg
Gabriel BLUMENSTIEL ★ 31.07.1884 Ramberg
Henricus BLUMENSTIEL ★ 03.05.1887 Ramberg
⚭ 04.10.1919 Ramberg Elisabeth WALDLINGER ★ etwa 1887
Philipp Oskar BLUMENSTIEL ★ 08.05.1906 Ramberg
Hermann Josef BLUMENSTIEL ★ 07.07.1908 Ramberg † 1944
⚭ 19.09.1938 Ramberg Rosa Agnes LUTZ ★ 28.12.1914 Ramberg † 08.04.2005 Ramberg
August BLUMENSTIEL ★ 07.10.1910 Ramberg
⚭ 12.08.1948 Wünsdorf Scharlotte KENTRAT ★ 23.04.1922 Wünsdorf
Georgius BLUMENSTIEL ★ 07.12.1912 Ramberg
Willi BLUMENSTIEL ★ 12.04.1916 Ramberg † 25.04.2005 Königsbach-Weinstr. Bauunternehmer
⚭ 08.11.1947 Ramberg Elisabeth WEINSCHENCK ★ 03.07.1920 Königsbach-Weinstr. † 28.06.2004
Helena Elisabeth SCHÄDLER ★ 29.06.1916 Maikammer
Norbert BLUMENSTIEL ★ 04.08.1939 Ramberg † 14.05.1986 Ramberg
Gregor Werner BLUMENSTIEL ★ 19.08.1940 Ramberg
Hermann Josef BLUMENSTIEL ★ 09.12.1943 Ramberg
Peter BLUMENSTIEL ★ 25.10.1944
Dieter BLUMENSTIEL ★ 1949
Michael BLUMENSTIEL ★ 1952
Rudi BLUMENSTIEL ★ 1954
Paul Arthur SCHÄDLER ★ 29.03.1943 Maikammer
⚭ 29.03.1967 Maikammer Elfriede LANGHAUSER ★ 30.03.1943
Felix SCHÄDLER ★ 1968
Leonhard SCHÄDLER ★ 02.12.1969
Sigrun SCHÄDLER ★ 1973
S 21 S 22 S 23 S 24 S 25 S 26 S 27 S 28 S 29 S 30 S 31 S 32 S 33 S 34 S 35 S 36 S 37 S 38 S 39 S 40

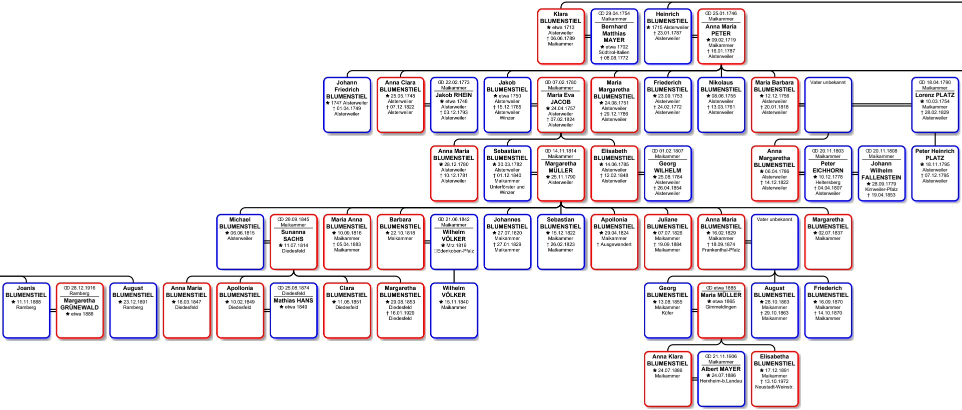
Klara BLUMENSTIEL ★ etwa 1713 Alsterweiler † 06.06.1789 Maikammer
⚭ 29.04.1754 Maikammer Bernhard Matthias MAYER ★ etwa 1702 Südtirol-Italien † 08.08.1772
Heinrich BLUMENSTIEL ★ 1715 Alsterweiler † 23.01.1787 Alsterweiler
⚭ 25.01.1746 Maikammer Anna Maria PETER ★ 09.02.1719 Maikammer † 16.01.1787 Alsterweiler
Johann Friedrich BLUMENSTIEL ★ 1747 Alsterweiler † 01.04.1749 Alsterweiler
Anna Clara BLUMENSTIEL ★ 25.05.1748 Alsterweiler † 07.12.1822 Alsterweiler
⚭ 22.02.1773 Maikammer Jakob RHEIN ★ etwa 1748 Alsterweiler † 03.12.1793 Alsterweiler
Jakob BLUMENSTIEL ★ etwa 1750 Alsterweiler † 15.12.1785 Alsterweiler Winzer
⚭ 07.02.1780 Maikammer Maria Eva JACOB ★ 24.04.1757 Alsterweiler † 07.02.1824 Alsterweiler
Maria Margaretha BLUMENSTIEL ★ 24.08.1751 Alsterweiler † 29.12.1786 Alsterweiler
Friederich BLUMENSTIEL ★ 23.09.1753 Alsterweiler † 24.02.1772 Alsterweiler
Nikolaus BLUMENSTIEL ★ 08.06.1755 Alsterweiler † 13.03.1761 Alsterweiler
Maria Barbara BLUMENSTIEL ★ 12.12.1756 Alsterweiler † 20.01.1818 Alsterweiler
Vater unbekannt
⚭ 18.04.1790 Maikammer Lorenz PLATZ ★ 10.03.1754 Maikammer † 28.02.1829 Alsterweiler
Anna Maria BLUMENSTIEL ★ 28.12.1780 Alsterweiler † 10.12.1781 Alsterweiler
Sebastian BLUMENSTIEL ★ 30.03.1782 Alsterweiler † 01.12.1840 Maikammer Unterförster und Winzer
⚭ 14.11.1814 Maikammer Margaretha MÜLLER ★ 25.11.1790 Alsterweiler
Elisabeth BLUMENSTIEL ★ 14.06.1785 Alsterweiler † 12.02.1848 Alsterweiler
⚭ 01.02.1807 Maikammer Georg WILHELM ★ 25.08.1784 Alsterweiler † 26.04.1854 Alsterweiler
Anna Margaretha BLUMENSTIEL ★ 06.04.1786 Alsterweiler † 14.12.1822 Alsterweiler
⚭ 20.11.1803 Maikammer Peter EICHHORN ★ 10.12.1778 Heltersberg † 04.04.1807 Alsterweiler
⚭ 20.11.1808 Maikammer Johann Wilhelm FALLENSTEIN ★ 28.09.1779 Kirrweiler-Pfalz † 19.04.1853
Peter Heinrich PLATZ ★ 18.11.1795 Alsterweiler † 07.12.1795 Alsterweiler
Michael BLUMENSTIEL ★ 06.06.1815 Alsterweiler
⚭ 29.09.1845 Maikammer Sunanna SACHS ★ 11.07.1814 Diedesfeld
Maria Anna BLUMENSTIEL ★ 10.09.1816 Maikammer † 05.04.1883 Maikammer
Barbara BLUMENSTIEL ★ 22.10.1818 Maikammer
⚭ 21.06.1842 Maikammer Wilhelm VÖLKER ★ Mrz 1819 □Edenkoben-Pfalz
Johannes BLUMENSTIEL ★ 27.07.1820 Maikammer † 27.01.1829 Maikammer
Sebastian BLUMENSTIEL ★ 15.12.1822 Maikammer † 26.02.1823 Maikammer
Apollonia BLUMENSTIEL ★ 29.04.1824 Maikammer † Ausgewandert
Juliane BLUMENSTIEL ★ 07.07.1826 Maikammer † 19.09.1884 Maikammer
Anna Maria BLUMENSTIEL ★ 16.02.1829 Maikammer † 18.09.1874 Frankenthal-Pfalz
Vater unbekannt
Margaretha BLUMENSTIEL ★ 02.07.1837 Maikammer
Joanis BLUMENSTIEL ★ 11.11.1888 Ramberg
⚭ 28.12.1916 Ramberg Margaretha GRÜNEWALD ★ etwa 1888
August BLUMENSTIEL ★ 23.12.1891 Ramberg
Anna Maria BLUMENSTIEL ★ 18.03.1847 Diedesfeld
Apollonia BLUMENSTIEL ★ 10.02.1849 Diedesfeld
⚭ 25.08.1874 Diedesfeld Mathias HANS ★ etwa 1849
Clara BLUMENSTIEL ★ 11.05.1851 Diedesfeld
Margaretha BLUMENSTIEL ★ 29.08.1853 Diedesfeld † 16.01.1929 Diedesfeld
Wilhelm VÖLKER ★ 15.11.1840 Maikammer
Georg BLUMENSTIEL ★ 13.08.1855 Maikammer Küfer
⚭ etwa 1885 Maria MÜLLER ★ etwa 1865 Gimmeldingen
August BLUMENSTIEL ★ 28.10.1863 Maikammer † 29.10.1863 Maikammer
Friederich BLUMENSTIEL ★ 16.09.1870 Maikammer † 14.10.1870 Maikammer
Anna Klara BLUMENSTIEL ★ 24.07.1886 Maikammer
⚭ 21.11.1906 Maikammer Albert MAYER ★ 24.07.1886 Herxheim-b.Landau
Elisabetha BLUMENSTIEL ★ 17.12.1891 Maikammer † 13.10.1972 Neustadt-Weinstr.

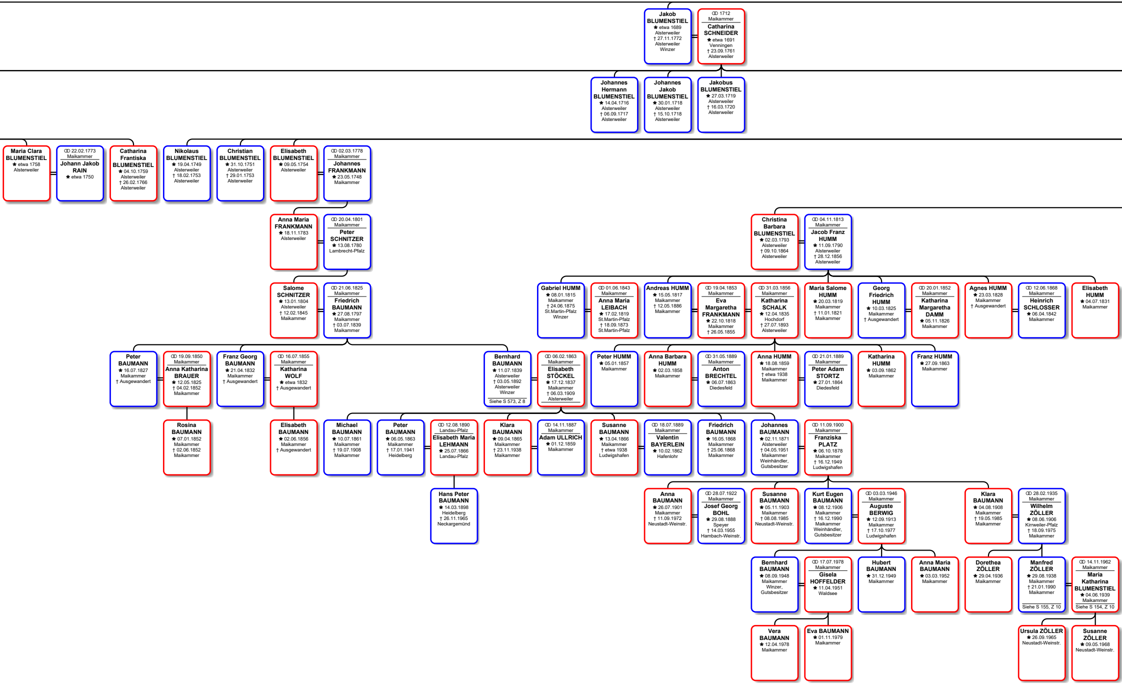

Jakob BLUMENSTIEL
★ etwa 1689
Alsterweiler
† 27.11.1772
Alsterweiler
Winzer

⚭ 1712
Maikammer
Catharina SCHNEIDER
★ etwa 1691
Venningen
† 23.09.1761
Alsterweiler

Johannes Hermann BLUMENSTIEL
★ 14.04.1716
Alsterweiler
† 06.09.1717
Alsterweiler

Johannes Jakob BLUMENSTIEL
★ 30.01.1718
Alsterweiler
† 15.10.1718
Alsterweiler

Jakobus BLUMENSTIEL
★ 27.03.1719
Alsterweiler
† 16.03.1720
Alsterweiler

Maria Clara BLUMENSTIEL
★ etwa 1758
Alsterweiler

⚭ 22.02.1773
Maikammer
Johann Jakob RAIN
★ etwa 1750

Catharina Frantiska BLUMENSTIEL
★ 04.10.1759
Alsterweiler
† 26.02.1766
Alsterweiler

Nikolaus BLUMENSTIEL
★ 19.04.1749
Alsterweiler
† 18.02.1753
Alsterweiler

Christian BLUMENSTIEL
★ 31.10.1751
Alsterweiler
† 29.01.1753
Alsterweiler

Elisabeth BLUMENSTIEL
★ 09.05.1754
Alsterweiler

⚭ 02.03.1778
Maikammer
Johannes FRANKMANN
★ 23.05.1748
Maikammer

Anna Maria FRANKMANN
★ 18.11.1783
Alsterweiler

⚭ 20.04.1801
Maikammer
Peter SCHNITZER
★ 13.08.1780
Lambrecht-Pfalz

Christina Barbara BLUMENSTIEL
★ 02.03.1793
Alsterweiler
† 09.10.1864
Alsterweiler

⚭ 04.11.1813
Maikammer
Jacob Franz HUMM
★ 11.09.1790
Alsterweiler
† 28.12.1856
Alsterweiler

Salome SCHNITZER
★ 13.01.1804
Alsterweiler
† 12.02.1845
Maikammer

⚭ 21.06.1825
Maikammer
Friedrich BAUMANN
★ 27.08.1797
Maikammer
† 03.07.1839
Maikammer

Gabriel HUMM
★ 08.01.1815
Maikammer
† 24.06.1875
St.Martin-Pfalz
Winzer

⚭ 01.06.1843
Maikammer
Anna Maria LEIBACH
★ 17.02.1819
St.Martin-Pfalz
† 18.09.1873
St.Martin-Pfalz

Andreas HUMM
★ 15.05.1817
Maikammer
† 12.05.1886
Maikammer

⚭ 19.04.1853
Maikammer
Eva Margaretha FRANKMANN
★ 22.10.1818
Maikammer
† 26.05.1855

⚭ 31.03.1856
Maikammer
Katharina SCHALK
★ 12.04.1835
Hochdorf
† 27.07.1893
Alsterweiler

Maria Salome HUMM
★ 20.03.1819
Maikammer
† 11.01.1821
Maikammer

Georg Friedrich HUMM
★ 10.03.1825
Maikammer
† Ausgewandert

⚭ 20.01.1852
Maikammer
Katharina Margaretha DAMM
★ 05.11.1826
Maikammer

Agnes HUMM
★ 23.03.1828
Maikammer
† Ausgewandert

⚭ 12.06.1868
Maikammer
Heinrich SCHLOSSER
★ 06.04.1842
Maikammer

Elisabeth HUMM
★ 04.07.1831
Maikammer

Peter BAUMANN
★ 16.07.1827
Maikammer
† Ausgewandert

⚭ 19.09.1850
Maikammer
Anna Katharina BRAUER
★ 12.05.1825
† 04.02.1852
Maikammer

Franz Georg BAUMANN
★ 21.04.1832
Maikammer
† Ausgewandert

⚭ 16.07.1855
Maikammer
Katharina WOLF
★ etwa 1832
† Ausgewandert

Bernhard BAUMANN
★ 11.07.1839
Alsterweiler
† 03.05.1892
Alsterweiler
Winzer
Siehe S 573, Z 8

⚭ 06.02.1863
Maikammer
Elisabeth STÖCKEL
★ 17.12.1837
Maikammer
† 06.03.1909
Alsterweiler

Peter HUMM
★ 05.01.1857
Maikammer

Anna Barbara HUMM
★ 02.03.1858
Maikammer

⚭ 31.05.1889
Maikammer
Anton BRECHTEL
★ 06.07.1863
Diedesfeld

Anna HUMM
★ 18.08.1859
Maikammer
† etwa 1938
Maikammer

⚭ 21.01.1889
Maikammer
Peter Adam STORTZ
★ 27.01.1864
Diedesfeld

Katharina HUMM
★ 03.09.1862
Maikammer

Franz HUMM
★ 27.09.1863
Maikammer

Rosina BAUMANN
★ 07.01.1852
Maikammer
† 02.06.1852
Maikammer

Elisabeth BAUMANN
★ 02.06.1856
Maikammer
† Ausgewandert

Michael BAUMANN
★ 10.07.1861
Maikammer
† 19.07.1908
Maikammer

Peter BAUMANN
★ 06.05.1863
Maikammer
† 17.01.1941
Heidelberg

⚭ 12.08.1890
Landau-Pfalz
Elisabeth Maria LEHMANN
★ 25.07.1866
Landau-Pfalz

Klara BAUMANN
★ 09.04.1865
Maikammer
† 23.11.1938
Maikammer

⚭ 14.11.1887
Maikammer
Adam ULLRICH
★ 01.12.1859
Maikammer

Susanne BAUMANN
★ 13.04.1866
Maikammer
† etwa 1938
Ludwigshafen

⚭ 18.07.1889
Maikammer
Valentin BAYERLEIN
★ 10.02.1862
Hafenlohr

Friedrich BAUMANN
★ 16.05.1868
Maikammer
† 25.06.1868
Maikammer

Johannes BAUMANN
★ 02.11.1871
Alsterweiler
† 04.05.1951
Maikammer
Weinhändler, Gutsbesitzer

⚭ 11.09.1900
Maikammer
Franziska PLATZ
★ 06.10.1878
Maikammer
† 16.12.1949
Ludwigshafen

Hans Peter BAUMANN
★ 14.03.1898
Heidelberg
† 26.11.1965
Neckargemünd

Anna BAUMANN
★ 26.07.1901
Maikammer
† 11.09.1972
Neustadt-Weinstr.

⚭ 28.07.1922
Maikammer
Josef Georg BOHL
★ 29.08.1888
Speyer
† 14.03.1955
Hambach-Weinstr.

Susanne BAUMANN
★ 05.11.1903
Maikammer
† 08.08.1985
Neustadt-Weinstr.

Kurt Eugen BAUMANN
★ 08.12.1906
Maikammer
† 16.12.1990
Maikammer
Weinhändler, Gutsbesitzer

⚭ 03.03.1946
Maikammer
Auguste BERWIG
★ 12.09.1913
Maikammer
† 17.10.1977
Ludwigshafen

Klara BAUMANN
★ 04.08.1908
Maikammer
† 19.05.1985
Maikammer

⚭ 28.02.1935
Maikammer
Wilhelm ZÖLLER
★ 08.06.1906
Kirrweiler-Pfalz
† 18.09.1975
Maikammer

Bernhard BAUMANN
★ 08.09.1948
Maikammer
Winzer, Gutsbesitzer

⚭ 17.07.1978
Maikammer
Gisela HOFFELDER
★ 11.04.1951
Waldsee

Hubert BAUMANN
★ 31.12.1949
Maikammer

Anna Maria BAUMANN
★ 03.03.1952
Maikammer

Dorethea ZÖLLER
★ 29.04.1936
Maikammer

Manfred ZÖLLER
★ 29.08.1938
Maikammer
† 21.01.1990
Maikammer
Siehe S 155, Z 10

⚭ 14.11.1962
Maikammer
Maria Katharina BLUMENSTIEL
★ 04.06.1939
Maikammer
Siehe S 154, Z 10

Vera BAUMANN
★ 12.04.1978
Maikammer

Eva BAUMANN
★ 01.11.1979
Maikammer

Ursula ZÖLLER
★ 26.09.1965
Neustadt-Weinstr.

Susanne ZÖLLER
★ 09.05.1968
Neustadt-Weinstr.

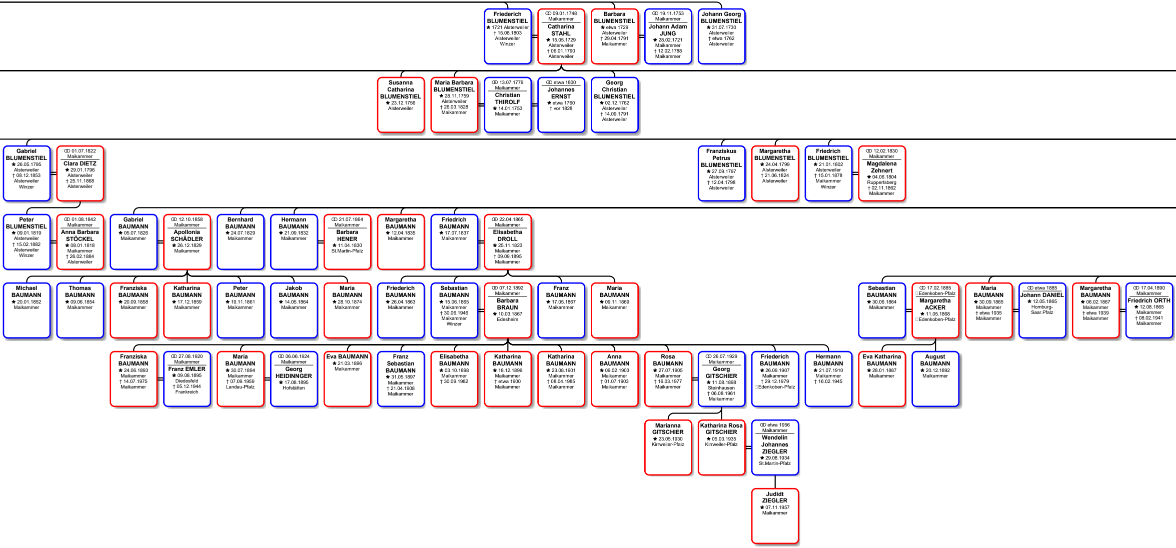

Friederich
BLUMENSTIEL
* 1721 Alsterweiler
† 15.08.1803
Alsterweiler
Winzer

⚭ 09.01.1748
Maikammer
Catharina
STAHL
* 15.05.1729
Alsterweiler
† 06.01.1790
Alsterweiler

Barbara
BLUMENSTIEL
* etwa 1729
Alsterweiler
† 29.04.1791
Maikammer

⚭ 19.11.1753
Maikammer
Johann Adam
JUNG
* 28.02.1721
Maikammer
† 12.02.1788
Maikammer

Johann Georg
BLUMENSTIEL
* 31.07.1730
Alsterweiler
† etwa 1762
Alsterweiler

Susanna
Catharina
BLUMENSTIEL
* 23.12.1756
Alsterweiler

Maria Barbara
BLUMENSTIEL
* 28.11.1759
Alsterweiler
† 26.03.1828
Maikammer

⚭ 13.07.1779
Maikammer
Christian
THIROLF
* 14.01.1753
Maikammer

⚭ etwa 1800
Johannes
ERNST
* etwa 1760
† vor 1828

Georg
Christian
BLUMENSTIEL
* 02.12.1762
Alsterweiler
† 14.09.1791
Alsterweiler

Gabriel
BLUMENSTIEL
* 26.05.1795
Alsterweiler
† 08.12.1853
Alsterweiler
Winzer

⚭ 01.07.1822
Maikammer
Clara DIETZ
* 29.01.1796
Alsterweiler
† 25.11.1868
Alsterweiler

Franziskus
Petrus
BLUMENSTIEL
* 27.09.1797
Alsterweiler
† 12.04.1798
Alsterweiler

Margaretha
BLUMENSTIEL
* 24.04.1799
Alsterweiler
† 21.06.1824
Alsterweiler

Friedrich
BLUMENSTIEL
* 21.01.1802
Alsterweiler
† 15.01.1878
Maikammer
Winzer

⚭ 12.02.1830
Maikammer
Magdalena
Zehnert
* 04.06.1804
Ruppertsberg
† 02.11.1862
Maikammer

Peter
BLUMENSTIEL
* 09.01.1819
Alsterweiler
† 15.02.1882
Alsterweiler
Winzer

⚭ 01.08.1842
Maikammer
Anna Barbara
STÖCKEL
* 08.01.1818
Maikammer
† 26.02.1884
Alsterweiler

Gabriel
BAUMANN
* 05.07.1826
Maikammer

⚭ 12.10.1858
Maikammer
Apollonia
SCHÄDLER
* 26.12.1829
Maikammer

Bernhard
BAUMANN
* 24.07.1829
Maikammer

Hermann
BAUMANN
* 21.09.1832
Maikammer

⚭ 21.07.1864
Maikammer
Barbara
HENER
* 11.04.1830
St.Martin-Pfalz

Margaretha
BAUMANN
* 12.04.1835
Maikammer

Friedrich
BAUMANN
* 17.07.1837
Maikammer

⚭ 22.04.1865
Maikammer
Elisabetha
DROLL
* 25.11.1823
Maikammer
† 09.09.1895
Maikammer

Michael
BAUMANN
* 20.01.1852
Maikammer

Thomas
BAUMANN
* 09.06.1854
Maikammer

Franziska
BAUMANN
* 20.09.1858
Maikammer

Katharina
BAUMANN
* 17.12.1859
Maikammer

Peter
BAUMANN
* 19.11.1861
Maikammer

Jakob
BAUMANN
* 14.05.1864
Maikammer

Maria
BAUMANN
* 28.10.1874
Maikammer

Friederich
BAUMANN
* 26.04.1863
Maikammer

Sebastian
BAUMANN
* 15.06.1865
Maikammer
† 30.06.1946
Maikammer
Winzer

⚭ 07.12.1892
Maikammer
Barbara
BRAUN
* 10.03.1867
Edesheim

Franz
BAUMANN
* 17.05.1867
Maikammer

Maria
BAUMANN
* 09.11.1869
Maikammer

Sebastian
BAUMANN
* 30.06.1864
Maikammer

⚭ 17.02.1885
□Edenkoben-Pfalz
Margaretha
ACKER
* 11.05.1868
□Edenkoben-Pfalz

Maria
BAUMANN
* 30.09.1865
Maikammer
† etwa 1935
Maikammer

⚭ etwa 1885
Johann DANIEL
* 12.05.1865
Homburg-
Saar.Pfalz

Margaretha
BAUMANN
* 06.02.1867
Maikammer
† etwa 1939
Maikammer

⚭ 17.04.1890
Maikammer
Friedrich ORTH
* 12.08.1865
Maikammer
† 08.02.1941
Maikammer

Franziska
BAUMANN
* 24.06.1893
Maikammer
† 14.07.1975
Maikammer

⚭ 27.08.1920
Maikammer
Franz EMLER
* 09.08.1895
Diedesfeld
† 05.12.1944
Frankreich

Maria
BAUMANN
* 30.07.1894
Maikammer
† 07.09.1959
Landau-Pfalz

⚭ 06.06.1924
Maikammer
Georg
HEIDINNGER
* 17.08.1895
Hofstätten

Eva BAUMANN
* 21.03.1896
Maikammer

Franz
Sebastian
BAUMANN
* 31.05.1897
Maikammer
† 21.04.1908
Maikammer

Elisabetha
BAUMANN
* 03.10.1898
Maikammer
† 30.09.1982

Katharina
BAUMANN
* 18.12.1899
Maikammer
† etwa 1900
Maikammer

Katharina
BAUMANN
* 23.08.1901
Maikammer
† 08.04.1985
Maikammer

Anna
BAUMANN
* 09.02.1903
Maikammer
† 01.07.1903
Maikammer

Rosa
BAUMANN
* 27.07.1905
Maikammer
† 16.03.1977
Maikammer

⚭ 26.07.1929
Maikammer
Georg
GITSCHIER
* 11.08.1898
Steinhausen
† 06.08.1961
Maikammer

Friederich
BAUMANN
* 26.09.1907
Maikammer
† 29.12.1979
□Edenkoben-Pfalz

Hermann
BAUMANN
* 21.07.1910
Maikammer
† 16.02.1945

Eva Katharina
BAUMANN
* 28.01.1887
Maikammer

August
BAUMANN
* 20.12.1892
Maikammer

Marianna
GITSCHIER
* 23.05.1930
Kirrweiler-Pfalz

Katharina Rosa
GITSCHIER
* 05.03.1935
Kirrweiler-Pfalz

⚭ etwa 1956
Maikammer
Wendelin
Johannes
ZIEGLER
* 29.08.1934
St.Martin-Pfalz

Judidt
ZIEGLER
* 07.11.1957
Maikammer

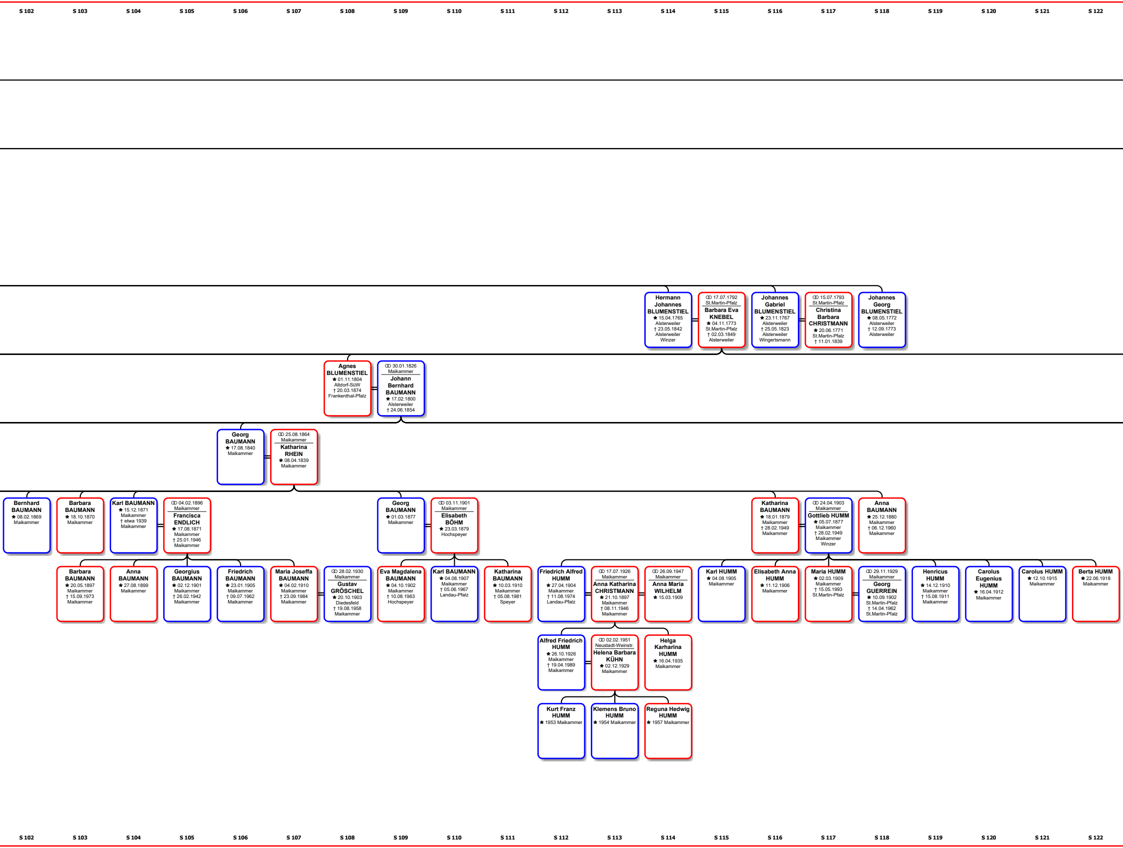
S 102 S 103 S 104 S 105 S 106 S 107 S 108 S 109 S 110 S 111 S 112 S 113 S 114 S 115 S 116 S 117 S 118 S 119 S 120 S 121 S 122
Hermann Johannes BLUMENSTIEL ★ 15.04.1765 Alsterweiler † 23.05.1842 Alsterweiler Winzer
⚭ 17.07.1792 St.Martin-Pfalz Barbara Eva KNEBEL ★ 04.11.1773 St.Martin-Pfalz † 02.03.1849 Alsterweiler
Johannes Gabriel BLUMENSTIEL ★ 23.11.1767 Alsterweiler † 25.05.1823 Alsterweiler Wingertsmann
⚭ 15.07.1793 St.Martin-Pfalz Christina Barbara CHRISTMANN ★ 20.06.1771 St.Martin-Pfalz † 11.01.1839
Johannes Georg BLUMENSTIEL ★ 08.05.1772 Alsterweiler † 12.09.1773 Alsterweiler
Agnes BLUMENSTIEL ★ 01.11.1804 Altdorf-SüW † 20.03.1874 Frankenthal-Pfalz
⚭ 30.01.1826 Maikammer Johann Bernhard BAUMANN ★ 17.02.1800 Alsterweiler † 24.06.1854
Georg BAUMANN ★ 17.08.1840 Maikammer
⚭ 25.08.1864 Maikammer Katharina RHEIN ★ 08.04.1839 Maikammer
Bernhard BAUMANN ★ 08.02.1869 Maikammer
Barbara BAUMANN ★ 18.10.1870 Maikammer
Karl BAUMANN ★ 15.12.1871 Maikammer † etwa 1939 Maikammer
⚭ 04.02.1896 Maikammer Francisca ENDLICH ★ 17.08.1871 Maikammer † 25.01.1946 Maikammer
Georg BAUMANN ★ 01.03.1877 Maikammer
⚭ 03.11.1901 Maikammer Elisabeth BÖHM ★ 23.03.1879 Hochspeyer
Katharina BAUMANN ★ 18.01.1879 Maikammer † 28.02.1949 Maikammer
⚭ 24.04.1903 Maikammer Gottlieb HUMM ★ 05.07.1877 Maikammer † 28.02.1949 Maikammer Winzer
Anna BAUMANN ★ 25.12.1880 Maikammer † 06.12.1960 Maikammer
Barbara BAUMANN ★ 20.05.1897 Maikammer † 15.09.1973 Maikammer
Anna BAUMANN ★ 27.08.1899 Maikammer
Georgius BAUMANN ★ 02.12.1901 Maikammer † 26.02.1942 Maikammer
Friedrich BAUMANN ★ 23.01.1905 Maikammer † 09.07.1962 Maikammer
Maria Joseffa BAUMANN ★ 04.02.1910 Maikammer † 23.09.1984 Maikammer
⚭ 28.02.1930 Maikammer Gustav GRÖSCHEL ★ 20.10.1903 Diedesfeld † 19.08.1958 Maikammer
Eva Magdalena BAUMANN ★ 04.10.1902 Maikammer † 10.08.1963 Hochspeyer
Karl BAUMANN ★ 04.08.1907 Maikammer † 05.06.1967 Landau-Pfalz
Katharina BAUMANN ★ 10.03.1910 Maikammer † 05.08.1981 Speyer
Friedrich Alfred HUMM ★ 27.04.1904 Maikammer † 11.08.1974 Landau-Pfalz
⚭ 17.07.1926 Maikammer Anna Katharina CHRISTMANN ★ 21.10.1897 Maikammer † 08.11.1946 Maikammer
⚭ 26.09.1947 Maikammer Anna Maria WILHELM ★ 15.03.1909
Karl HUMM ★ 04.08.1905 Maikammer
Elisabeth Anna HUMM ★ 11.12.1906 Maikammer
Maria HUMM ★ 02.03.1909 Maikammer † 15.05.1993 St.Martin-Pfalz
⚭ 29.11.1929 Maikammer Georg GUERREIN ★ 10.09.1902 St.Martin-Pfalz † 14.04.1962 St.Martin-Pfalz
Henricus HUMM ★ 14.12.1910 Maikammer † 15.08.1911 Maikammer
Carolus Eugenius HUMM ★ 16.04.1912 Maikammer
Carolus HUMM ★ 12.10.1915 Maikammer
Berta HUMM ★ 22.06.1918 Maikammer
Alfred Friedrich HUMM ★ 26.10.1926 Maikammer † 19.04.1989 Maikammer
⚭ 02.02.1951 Neustadt-Weinstr. Helena Barbara KÜHN ★ 02.12.1929 Maikammer
Helga Karharina HUMM ★ 16.04.1935 Maikammer
Kurt Franz HUMM ★ 1953 Maikammer
Klemens Bruno HUMM ★ 1954 Maikammer
Reguna Hedwig HUMM ★ 1957 Maikammer
S 102 S 103 S 104 S 105 S 106 S 107 S 108 S 109 S 110 S 111 S 112 S 113 S 114 S 115 S 116 S 117 S 118 S 119 S 120 S 121 S 122

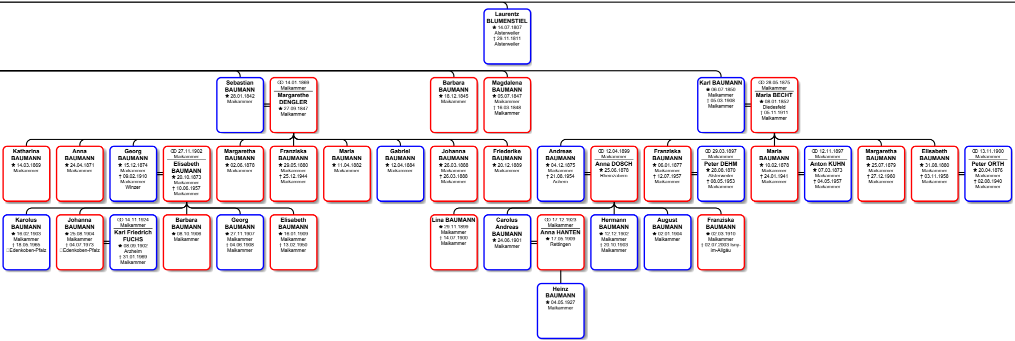
Laurentz BLUMENSTIEL ★ 14.07.1807 Alsterweiler † 29.11.1811 Alsterweiler
Sebastian BAUMANN ★ 28.01.1842 Maikammer
⚭ 14.01.1869 Maikammer Margarethe DENGLER ★ 27.09.1847 Maikammer
Barbara BAUMANN ★ 18.12.1845 Maikammer
Magdalena BAUMANN ★ 05.07.1847 Maikammer † 16.03.1848 Maikammer
Karl BAUMANN ★ 06.07.1850 Maikammer † 05.03.1908 Maikammer
⚭ 28.05.1875 Maikammer Maria BECHT ★ 08.01.1852 Diedesfeld † 05.11.1911 Maikammer
Katharina BAUMANN ★ 14.03.1869 Maikammer
Anna BAUMANN ★ 24.04.1871 Maikammer
Georg BAUMANN ★ 15.12.1874 Maikammer † 09.02.1910 Maikammer Winzer
⚭ 27.11.1902 Maikammer Elisabeth BAUMANN ★ 20.10.1873 Maikammer † 10.06.1957 Maikammer
Margaretha BAUMANN ★ 02.06.1878 Maikammer
Franziska BAUMANN ★ 29.05.1880 Maikammer † 25.12.1944 Maikammer
Maria BAUMANN ★ 11.04.1882 Maikammer
Gabriel BAUMANN ★ 12.04.1884 Maikammer
Johanna BAUMANN ★ 26.03.1888 Maikammer † 26.03.1888 Maikammer
Friederike BAUMANN ★ 20.12.1889 Maikammer
Andreas BAUMANN ★ 04.12.1875 Maikammer † 21.08.1954 Achern
⚭ 12.04.1899 Maikammer Anna DOSCH ★ 25.06.1878 Rheinzabern
Franziska BAUMANN ★ 06.01.1877 Maikammer † 12.07.1957 Maikammer
⚭ 29.03.1897 Maikammer Peter DEHM ★ 28.08.1870 Alsterweiler † 08.05.1953 Maikammer
Maria BAUMANN ★ 10.02.1878 Maikammer † 24.01.1941 Maikammer
⚭ 12.11.1897 Maikammer Anton KUHN ★ 07.03.1873 Maikammer † 04.05.1957 Maikammer
Margaretha BAUMANN ★ 25.07.1879 Maikammer † 27.12.1960 Maikammer
Elisabeth BAUMANN ★ 31.08.1880 Maikammer † 03.11.1958 Maikammer
⚭ 13.11.1900 Maikammer Peter ORTH ★ 20.04.1876 Maikammer † 02.08.1940 Maikammer
Karolus BAUMANN ★ 16.02.1903 Maikammer † 18.05.1965 □Edenkoben-Pfalz
Johanna BAUMANN ★ 25.08.1904 Maikammer † 04.07.1973 □Edenkoben-Pfalz
⚭ 14.11.1924 Maikammer Karl Friedrich FUCHS ★ 08.09.1902 Arzheim † 31.01.1969 Maikammer
Barbara BAUMANN ★ 08.10.1906 Maikammer
Georg BAUMANN ★ 27.11.1907 Maikammer † 04.06.1908 Maikammer
Elisabeth BAUMANN ★ 16.01.1909 Maikammer † 13.02.1950 Maikammer
Lina BAUMANN ★ 29.11.1899 Maikammer † 14.07.1900 Maikammer
Carolus Andreas BAUMANN ★ 24.06.1901 Maikammer
⚭ 17.12.1923 Maikammer Anna HANTEN ★ 17.05.1909 Rettingen
Hermann BAUMANN ★ 12.12.1902 Maikammer † 20.10.1903 Maikammer
August BAUMANN ★ 02.01.1904 Maikammer
Franziska BAUMANN ★ 02.03.1910 Maikammer † 02.07.2003 Isny-im-Allgäu
Heinz BAUMANN ★ 04.05.1927 Maikammer

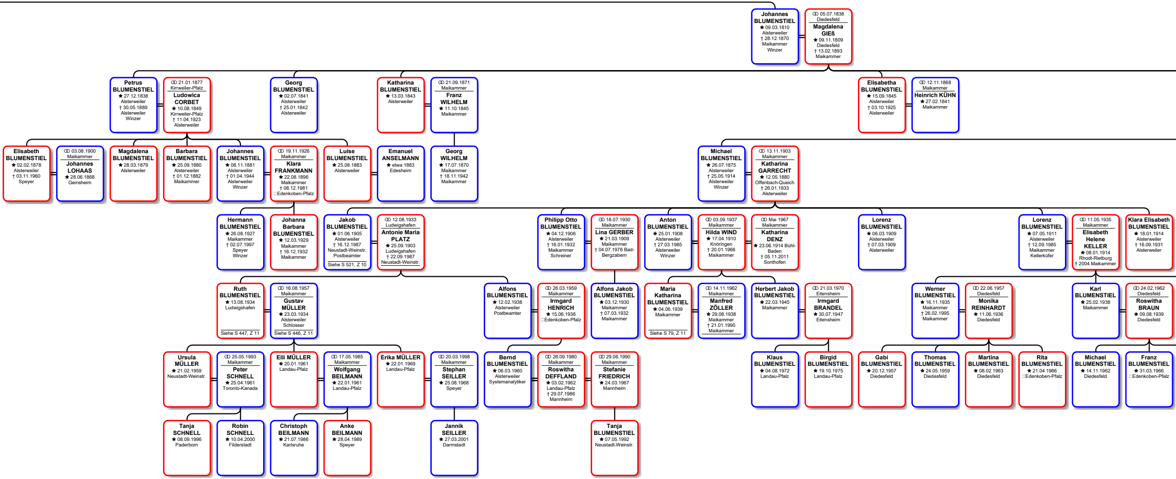

Johannes BLUMENSTIEL
★ 09.03.1810
Alsterweiler
† 28.12.1870
Maikammer
Winzer

⚭ 05.07.1838
Diedesfeld
Magdalena GIEß
★ 09.11.1809
Diedesfeld
† 13.02.1893
Maikammer

Petrus BLUMENSTIEL
★ 27.12.1838
Alsterweiler
† 30.05.1889
Alsterweiler
Winzer

⚭ 21.01.1877
Kirrweiler-Pfalz
Ludowica CORBET
★ 10.08.1849
Kirrweiler-Pfalz
† 11.04.1923
Alsterweiler

Georg BLUMENSTIEL
★ 02.07.1841
Alsterweiler
† 25.01.1842
Alsterweiler

Katharina BLUMENSTIEL
★ 13.03.1843
Alsterweiler

⚭ 21.09.1871
Maikammer
Franz WILHELM
★ 11.10.1845
Maikammer

Elisabetha BLUMENSTIEL
★ 15.09.1845
Alsterweiler
† 03.10.1925
Alsterweiler

⚭ 12.11.1868
Maikammer
Heinrich KÜHN
★ 27.02.1841
Maikammer

Elisabeth BLUMENSTIEL
★ 02.02.1878
Alsterweiler
† 03.11.1960
Speyer

⚭ 03.08.1900
Maikammer
Johannes LOHAAS
★ 28.06.1868
Geinsheim

Magdalena BLUMENSTIEL
★ 28.03.1879
Alsterweiler

Barbara BLUMENSTIEL
★ 25.09.1880
Alsterweiler
† 01.12.1882
Maikammer

Johannes BLUMENSTIEL
★ 08.11.1881
Alsterweiler
† 01.04.1944
Alsterweiler
Winzer

⚭ 19.11.1926
Maikammer
Klara FRANKMANN
★ 22.08.1896
Maikammer
† 08.12.1981
□Edenkoben-Pfalz

Luise BLUMENSTIEL
★ 25.08.1883
Alsterweiler

Emanuel ANSELMANN
★ etwa 1883
Edesheim

Georg WILHELM
★ 17.07.1870
Maikammer
† 18.11.1942
Maikammer

Michael BLUMENSTIEL
★ 26.07.1875
Alsterweiler
† 25.05.1914
Alsterweiler
Winzer

⚭ 13.11.1903
Maikammer
Katharina GARRECHT
★ 12.05.1880
Offenbach-Queich
† 26.01.1933
Alsterweiler

Hermann BLUMENSTIEL
★ 26.08.1927
Maikammer
† 02.07.1997
Speyer
Winzer

Johanna Barbara BLUMENSTIEL
★ 12.03.1929
Maikammer
† 16.12.1932
Maikammer

Jakob BLUMENSTIEL
★ 01.06.1905
Alsterweiler
† 16.12.1987
Neustadt-Weinstr.
Postbeamter
Siehe S 521, Z 10

⚭ 12.08.1933
Ludwigshafen
Antonie Maria PLATZ
★ 25.09.1903
Ludwigshafen
† 22.09.1987
Neustadt-Weinstr.

Philipp Otto BLUMENSTIEL
★ 04.12.1906
Alsterweiler
† 16.01.1932
Maikammer
Schreiner

⚭ 18.07.1930
Maikammer
Lina GERBER
★ 21.03.1909
Maikammer
† 04.07.1976 Bad-Bergzabern

Anton BLUMENSTIEL
★ 25.01.1908
Alsterweiler
† 27.03.1985
Alsterweiler
Winzer

⚭ 03.09.1937
Maikammer
Hilda WIND
★ 17.04.1910
Knöringen
† 20.01.1966
Maikammer

⚭ Mai 1967
Maikammer
Katharina DENZ
★ 23.06.1914 Bühl-Baden
† 05.11.2011
Sonthofen

Lorenz BLUMENSTIEL
★ 06.03.1909
Alsterweiler
† 07.03.1909
Alsterweiler

Lorenz BLUMENSTIEL
★ 07.05.1911
Alsterweiler
† 12.09.1985
Maikammer
Kellerküfer

⚭ 11.05.1935
Maikammer
Elisabeth Helene KELLER
★ 08.01.1914
Rhodt-Rietburg
† 2004 Maikammer

Klara Elisabeth BLUMENSTIEL
★ 18.01.1914
Alsterweiler
† 16.09.1931
Alsterweiler

Ruth BLUMENSTIEL
★ 13.08.1934
Ludwigshafen
Siehe S 447, Z 11

⚭ 16.08.1957
Maikammer
Gustav MÜLLER
★ 23.03.1934
Alsterweiler
Schlosser
Siehe S 446, Z 11

Alfons BLUMENSTIEL
★ 12.02.1938
Alsterweiler
Postbeamter

⚭ 26.03.1959
Maikammer
Irmgard HENRICH
★ 15.06.1936
□Edenkoben-Pfalz

Alfons Jakob BLUMENSTIEL
★ 03.12.1930
Maikammer
† 07.03.1932
Maikammer

Maria Katharina BLUMENSTIEL
★ 04.06.1939
Maikammer
Siehe S 79, Z 11

⚭ 14.11.1962
Maikammer
Manfred ZÖLLER
★ 29.08.1938
Maikammer
† 21.01.1990
Maikammer

Herbert Jakob BLUMENSTIEL
★ 22.03.1945
Maikammer

⚭ 21.03.1970
Eitensheim
Irmgard BRANDEL
★ 30.07.1947
Eitensheim

Werner BLUMENSTIEL
★ 16.11.1935
Maikammer
† 26.02.1995
Maikammer

⚭ 22.06.1957
Diedesfeld
Monika REINHARDT
★ 11.06.1936
Diedesfeld

Karl BLUMENSTIEL
★ 25.02.1938
Maikammer

⚭ 24.02.1962
Diedesfeld
Roswitha BRAUN
★ 09.08.1939
Diedesfeld

Ursula MÜLLER
★ 21.02.1959
Neustadt-Weinstr.

⚭ 25.05.1993
Maikammer
Peter SCHNELL
★ 25.04.1961
Toronto-Kanada

Elli MÜLLER
★ 20.01.1961
Landau-Pfalz

⚭ 17.05.1985
Maikammer
Wolfgang BEILMANN
★ 22.01.1961
Landau-Pfalz

Erika MÜLLER
★ 22.01.1969
Landau-Pfalz

⚭ 20.03.1998
Maikammer
Stephan SEILLER
★ 25.08.1968
Speyer

Bernd BLUMENSTIEL
★ 06.03.1960
Alsterweiler
Systemanalytiker

⚭ 26.09.1980
Maikammer
Roswitha DEFFLAND
★ 03.02.1962
Landau-Pfalz
† 29.07.1986
Mannheim

⚭ 29.06.1990
Maikammer
Stefanie FRIEDRICH
★ 24.03.1967
Mannheim

Klaus BLUMENSTIEL
★ 04.08.1972
Landau-Pfalz

Birgid BLUMENSTIEL
★ 19.10.1975
Landau-Pfalz

Gabi BLUMENSTIEL
★ 20.12.1957
Diedesfeld

Thomas BLUMENSTIEL
★ 24.05.1959
Diedesfeld

Martina BLUMENSTIEL
★ 08.02.1963
Diedesfeld

Rita BLUMENSTIEL
★ 21.04.1966
□Edenkoben-Pfalz

Michael BLUMENSTIEL
★ 14.11.1962
Diedesfeld

Franz BLUMENSTIEL
★ 31.03.1966
□Edenkoben-Pfalz

Tanja SCHNELL
★ 08.09.1996
Paderborn

Robin SCHNELL
★ 10.04.2000
Filderstadt

Christoph BEILMANN
★ 21.07.1986
Karlsruhe

Anke BEILMANN
★ 28.04.1989
Speyer

Jannik SEILLER
★ 27.03.2001
Darmstadt

Tanja BLUMENSTIEL
★ 07.05.1992
Neustadt-Weinstr.

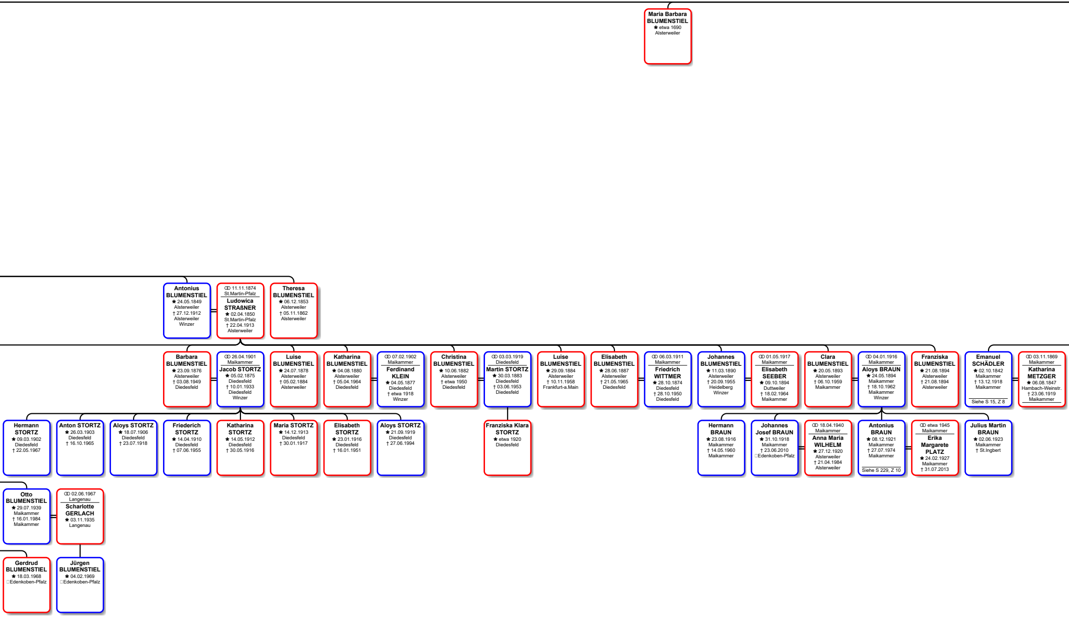

Maria Barbara BLUMENSTIEL
★ etwa 1690
Alsterweiler

Antonius BLUMENSTIEL
★ 24.05.1849
Alsterweiler
† 27.12.1912
Alsterweiler
Winzer

ꝏ 11.11.1874
St.Martin-Pfalz
Ludowica STRAßNER
★ 02.04.1850
St.Martin-Pfalz
† 22.04.1913
Alsterweiler

Theresa BLUMENSTIEL
★ 06.12.1853
Alsterweiler
† 05.11.1862
Alsterweiler

Barbara BLUMENSTIEL
★ 23.09.1876
Alsterweiler
† 03.08.1949
Diedesfeld

ꝏ 26.04.1901
Maikammer
Jacob STORTZ
★ 05.02.1875
Diedesfeld
† 10.01.1933
Diedesfeld
Winzer

Luise BLUMENSTIEL
★ 24.07.1878
Alsterweiler
† 05.02.1884
Alsterweiler

Katharina BLUMENSTIEL
★ 04.08.1880
Alsterweiler
† 05.04.1964
Diedesfeld

ꝏ 07.02.1902
Maikammer
Ferdinand KLEIN
★ 04.05.1877
Diedesfeld
† etwa 1918
Winzer

Christina BLUMENSTIEL
★ 10.06.1882
Alsterweiler
† etwa 1950
Diedesfeld

ꝏ 03.03.1919
Diedesfeld
Martin STORTZ
★ 30.03.1883
Diedesfeld
† 03.06.1953
Diedesfeld

Luise BLUMENSTIEL
★ 29.09.1884
Alsterweiler
† 10.11.1958
Frankfurt-a.Main

Elisabeth BLUMENSTIEL
★ 28.06.1887
Alsterweiler
† 21.05.1965
Diedesfeld

ꝏ 06.03.1911
Maikammer
Friedrich WITTMER
★ 28.10.1874
Diedesfeld
† 28.10.1950
Diedesfeld

Johannes BLUMENSTIEL
★ 11.03.1890
Alsterweiler
† 20.09.1955
Heidelberg
Winzer

ꝏ 01.05.1917
Maikammer
Elisabeth SEEBER
★ 09.10.1894
Duttweiler
† 18.02.1964
Maikammer

Clara BLUMENSTIEL
★ 20.05.1893
Alsterweiler
† 06.10.1959
Maikammer

ꝏ 04.01.1916
Maikammer
Aloys BRAUN
★ 24.05.1894
Maikammer
† 18.10.1962
Maikammer
Winzer

Franziska BLUMENSTIEL
★ 21.08.1894
Alsterweiler
† 21.08.1894
Alsterweiler

Emanuel SCHÄDLER
★ 02.10.1842
Maikammer
† 13.12.1918
Maikammer
Siehe S 15, Z 8

ꝏ 03.11.1869
Maikammer
Katharina METZGER
★ 06.08.1847
Hambach-Weinstr.
† 23.06.1919
Maikammer

Hermann STORTZ
★ 09.03.1902
Diedesfeld
† 22.05.1967

Anton STORTZ
★ 26.03.1903
Diedesfeld
† 16.10.1965

Aloys STORTZ
★ 18.07.1906
Diedesfeld
† 23.07.1918

Friederich STORTZ
★ 14.04.1910
Diedesfeld
† 07.06.1955

Katharina STORTZ
★ 14.05.1912
Diedesfeld
† 30.05.1916

Maria STORTZ
★ 14.12.1913
Diedesfeld
† 30.01.1917

Elisabeth STORTZ
★ 23.01.1916
Diedesfeld
† 16.01.1951

Aloys STORTZ
★ 21.09.1919
Diedesfeld
† 27.06.1994

Franziska Klara STORTZ
★ etwa 1920
Diedesfeld

Hermann BRAUN
★ 23.08.1916
Maikammer
† 14.05.1960
Maikammer

Johannes Josef BRAUN
★ 31.10.1918
Maikammer
† 23.06.2010
□Edenkoben-Pfalz

ꝏ 18.04.1940
Maikammer
Anna Maria WILHELM
★ 27.12.1920
Alsterweiler
† 21.04.1984
Alsterweiler

Antonius BRAUN
★ 08.12.1921
Maikammer
† 27.07.1974
Maikammer
Siehe S 229, Z 10

ꝏ etwa 1945
Maikammer
Erika Margarete PLATZ
★ 24.02.1927
Maikammer
† 31.07.2013

Julius Martin BRAUN
★ 02.06.1923
Maikammer
† St.Ingbert

Otto BLUMENSTIEL
★ 29.07.1939
Maikammer
† 16.01.1984
Maikammer

ꝏ 02.06.1967
Langenau
Scharlotte GERLACH
★ 03.11.1935
Langenau

Gerdrud BLUMENSTIEL
★ 18.03.1968
□Edenkoben-Pfalz

Jürgen BLUMENSTIEL
★ 04.02.1969
□Edenkoben-Pfalz

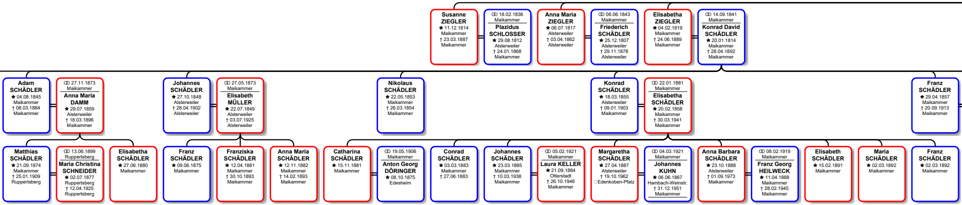
Susanne ZIEGLER ★ 11.12.1814 Maikammer † 23.03.1887 Maikammer
⚭ 18.02.1836 Maikammer Plazidus SCHLOSSER ★ 29.08.1812 Alsterweiler † 24.01.1868 Maikammer
Anna Maria ZIEGLER ★ 06.07.1817 Alsterweiler † 03.04.1862 Alsterweiler
⚭ 06.06.1843 Maikammer Friederich SCHÄDLER ★ 25.12.1807 Alsterweiler † 29.11.1878 Alsterweiler
Elisabetha ZIEGLER ★ 04.02.1819 Maikammer † 24.06.1889 Maikammer
⚭ 14.09.1841 Maikammer Konrad David SCHÄDLER ★ 20.01.1814 Maikammer † 28.04.1892 Maikammer
Adam SCHÄDLER ★ 04.08.1845 Maikammer † 08.03.1884 Maikammer
⚭ 27.11.1873 Maikammer Anna Maria DAMM ★ 29.07.1859 Alsterweiler † 18.03.1896 Maikammer
Johannes SCHÄDLER ★ 27.10.1848 Alsterweiler † 28.04.1902 Alsterweiler
⚭ 27.05.1873 Maikammer Elisabeth MÜLLER ★ 22.07.1849 Alsterweiler † 03.07.1925 Alsterweiler
Nikolaus SCHÄDLER ★ 22.05.1853 Maikammer † 26.03.1854 Maikammer
Konrad SCHÄDLER ★ 18.03.1855 Alsterweiler † 09.01.1903 Maikammer
⚭ 22.01.1881 Maikammer Elisabetha SCHÄDLER ★ 20.02.1858 Maikammer † 30.03.1941 Maikammer
Franz SCHÄDLER ★ 29.04.1857 Maikammer † 20.09.1913 Maikammer
Matthias SCHÄDLER ★ 21.09.1874 Maikammer † 25.01.1909 Ruppertsberg
⚭ 13.06.1899 Ruppertsberg Maria Christina SCHNEIDER ★ 02.07.1877 Ruppertsberg † 12.04.1925 Ruppertsberg
Elisabetha SCHÄDLER ★ 27.06.1880 Maikammer
Franz SCHÄDLER ★ 09.06.1875 Maikammer
Franziska SCHÄDLER ★ 12.04.1881 Maikammer † 30.10.1893 Maikammer
Anna Maria SCHÄDLER ★ 12.11.1882 Maikammer † 14.02.1893 Maikammer
Catharina SCHÄDLER ★ 15.11.1881 Maikammer
⚭ 19.05.1906 Maikammer Anton Georg DÖRINGER ★ 08.10.1875 Edesheim
Conrad SCHÄDLER ★ 03.03.1883 Maikammer † 27.06.1883
Johannes SCHÄDLER ★ 23.03.1885 Maikammer † 10.03.1938 Maikammer
⚭ 05.02.1921 Maikammer Laura KELLER ★ 21.09.1884 Otterstadt † 26.10.1946 Maikammer
Margaretha SCHÄDLER ★ 27.04.1887 Alsterweiler † 19.10.1962 □Edenkoben-Pfalz
⚭ 04.03.1921 Maikammer Johannes KUHN ★ 06.06.1867 Hambach-Weinstr. † 31.12.1951 Maikammer
Anna Barbara SCHÄDLER ★ 23.10.1888 Alsterweiler † 01.09.1973 Maikammer
⚭ 08.02.1919 Maikammer Franz Georg HEILWECK ★ 11.04.1888 Maikammer † 28.02.1945 Maikammer
Elisabeth SCHÄDLER ★ 15.02.1891 Maikammer
Maria SCHÄDLER ★ 02.03.1892 Maikammer
Franz SCHÄDLER ★ 02.03.1892 Maikammer

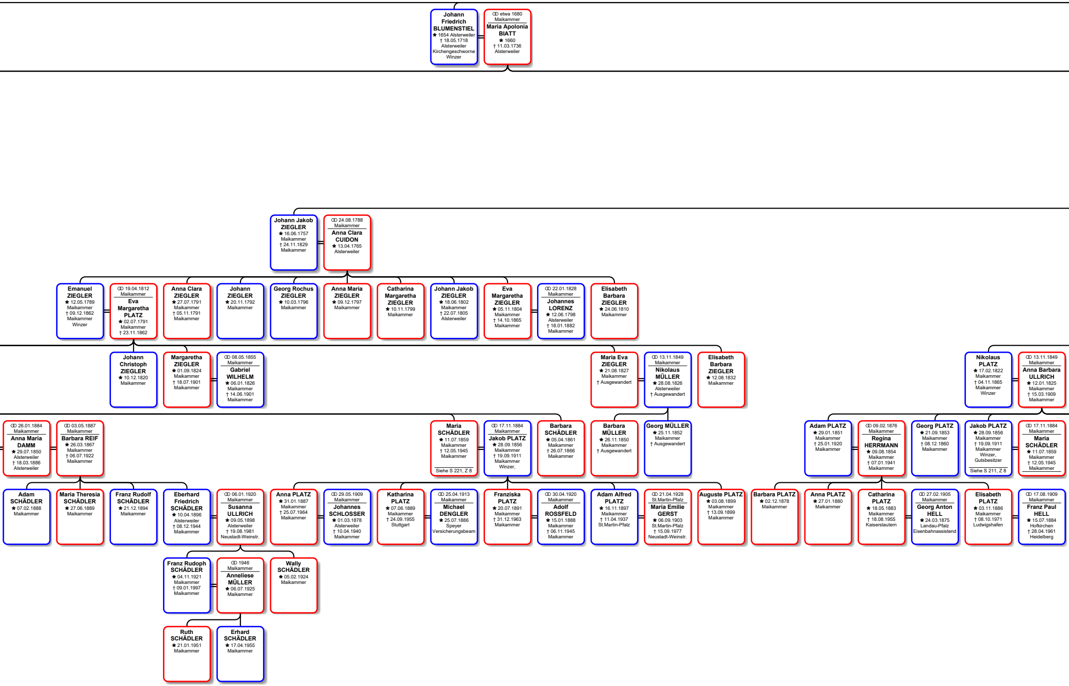
Johann Friedrich BLUMENSTIEL ★ 1654 Alsterweiler † 18.05.1718 Alsterweiler Kirchengeschworne Winzer
⚭ etwa 1680 Maikammer Maria Apolonia BIATT ★ 1660 † 11.03.1736 Alsterweiler
Johann Jakob ZIEGLER ★ 16.06.1757 Maikammer † 24.11.1829 Maikammer
⚭ 24.08.1788 Maikammer Anna Clara CUIDON ★ 13.04.1765 Alsterweiler
Emanuel ZIEGLER ★ 12.05.1789 Maikammer † 09.12.1862 Maikammer Winzer
⚭ 19.04.1812 Maikammer Eva Margaretha PLATZ ★ 02.07.1791 Maikammer † 23.11.1862
Anna Clara ZIEGLER ★ 27.07.1791 Maikammer † 05.11.1791 Maikammer
Johann ZIEGLER ★ 20.11.1792 Maikammer
Georg Rochus ZIEGLER ★ 10.03.1796 Maikammer
Anna Maria ZIEGLER ★ 09.12.1797 Maikammer
Catharina Margaretha ZIEGLER ★ 10.11.1799 Maikammer
Johann Jakob ZIEGLER ★ 18.06.1802 Maikammer † 22.07.1805 Alsterweiler
Eva Margaretha ZIEGLER ★ 05.11.1804 Maikammer † 14.10.1865 Maikammer
⚭ 22.01.1828 Maikammer Johannes LORENZ ★ 12.06.1798 Alsterweiler † 18.01.1882 Maikammer
Elisabeth Barbara ZIEGLER ★ 24.06.1810 Maikammer
Johann Christoph ZIEGLER ★ 10.12.1820 Maikammer
Margaretha ZIEGLER ★ 01.09.1824 Maikammer † 18.07.1901 Maikammer
⚭ 08.05.1855 Maikammer Gabriel WILHELM ★ 06.01.1826 Maikammer † 14.06.1901 Maikammer
Maria Eva ZIEGLER ★ 21.08.1827 Maikammer † Ausgewandert
⚭ 13.11.1849 Maikammer Nikolaus MÜLLER ★ 28.08.1826 Alsterweiler † Ausgewandert
Elisabeth Barbara ZIEGLER ★ 12.08.1832 Maikammer
Nikolaus PLATZ ★ 17.02.1822 Maikammer † 04.11.1865 Maikammer Winzer
⚭ 13.11.1849 Maikammer Anna Barbara ULLRICH ★ 12.01.1825 Maikammer † 15.03.1909 Maikammer
⚭ 26.01.1884 Maikammer Anna Maria DAMM ★ 29.07.1850 Alsterweiler † 18.03.1886 Alsterweiler
⚭ 03.05.1887 Maikammer Barbara REIF ★ 26.03.1867 Maikammer † 06.07.1922 Maikammer
Maria SCHÄDLER ★ 11.07.1859 Maikammer † 12.05.1945 Maikammer Siehe S 221, Z 8
⚭ 17.11.1884 Maikammer Jakob PLATZ ★ 28.09.1856 Maikammer † 19.09.1911 Maikammer Winzer,
Barbara SCHÄDLER ★ 05.04.1861 Maikammer † 26.07.1866 Maikammer
Barbara MÜLLER ★ 26.11.1850 Maikammer † Ausgewandert
Georg MÜLLER ★ 25.11.1852 Maikammer † Ausgewandert
Adam PLATZ ★ 29.01.1851 Maikammer † 25.01.1920 Maikammer
⚭ 09.02.1876 Maikammer Regina HERRMANN ★ 09.08.1854 Maikammer † 07.01.1941 Maikammer
Georg PLATZ ★ 21.09.1853 Maikammer † 08.12.1860 Maikammer
Jakob PLATZ ★ 28.09.1856 Maikammer † 19.09.1911 Maikammer Winzer, Gutsbesitzer Siehe S 211, Z 8
⚭ 17.11.1884 Maikammer Maria SCHÄDLER ★ 11.07.1859 Maikammer † 12.05.1945 Maikammer
Adam SCHÄDLER ★ 07.02.1888 Maikammer
Maria Theresia SCHÄDLER ★ 27.06.1889 Maikammer
Franz Rudolf SCHÄDLER ★ 21.12.1894 Maikammer
Eberhard Friedrich SCHÄDLER ★ 10.04.1896 Alsterweiler † 08.12.1944 Maikammer
⚭ 06.01.1920 Maikammer Susanna ULLRICH ★ 09.05.1898 Alsterweiler † 19.08.1981 Neustadt-Weinstr.
Anna PLATZ ★ 31.01.1887 Maikammer † 25.07.1964 Maikammer
⚭ 29.05.1909 Maikammer Johannes SCHLOSSER ★ 01.03.1878 Alsterweiler † 10.04.1940 Maikammer
Katharina PLATZ ★ 07.06.1889 Maikammer † 24.09.1955 Stuttgart
⚭ 25.04.1913 Maikammer Michael DENGLER ★ 25.07.1886 Speyer Versicherungsbeam
Franziska PLATZ ★ 20.07.1891 Maikammer † 31.12.1963 Maikammer
⚭ 30.04.1920 Maikammer Adolf ROSSFELD ★ 15.01.1888 Maikammer † 06.11.1945 Maikammer
Adam Alfred PLATZ ★ 16.11.1897 Maikammer † 11.04.1937 St.Martin-Pfalz
⚭ 21.04.1928 St.Martin-Pfalz Maria Emilie GERST ★ 06.09.1903 St.Martin-Pfalz † 15.09.1977 Neustadt-Weinstr.
Auguste PLATZ ★ 03.08.1899 Maikammer † 13.09.1899 Maikammer
Barbara PLATZ ★ 02.12.1878 Maikammer
Anna PLATZ ★ 27.01.1880 Maikammer
Catharina PLATZ ★ 18.05.1883 Maikammer † 18.08.1955 Kaiserslautern
⚭ 27.02.1905 Maikammer Georg Anton HELL ★ 24.03.1875 Landau-Pfalz Eisenbahnassistend
Elisabeth PLATZ ★ 03.11.1886 Maikammer † 08.10.1971 Ludwigshafen
⚭ 17.08.1909 Maikammer Franz Paul HELL ★ 15.07.1884 Hofkirchen † 28.04.1961 Heidelberg
Franz Rudoph SCHÄDLER ★ 04.11.1921 Maikammer † 09.01.1997 Maikammer
⚭ 1946 Maikammer Anneliese MÜLLER ★ 06.07.1925 Maikammer
Wally SCHÄDLER ★ 05.02.1924 Maikammer
Ruth SCHÄDLER ★ 21.01.1951 Maikammer
Erhard SCHÄDLER ★ 17.04.1955 Maikammer

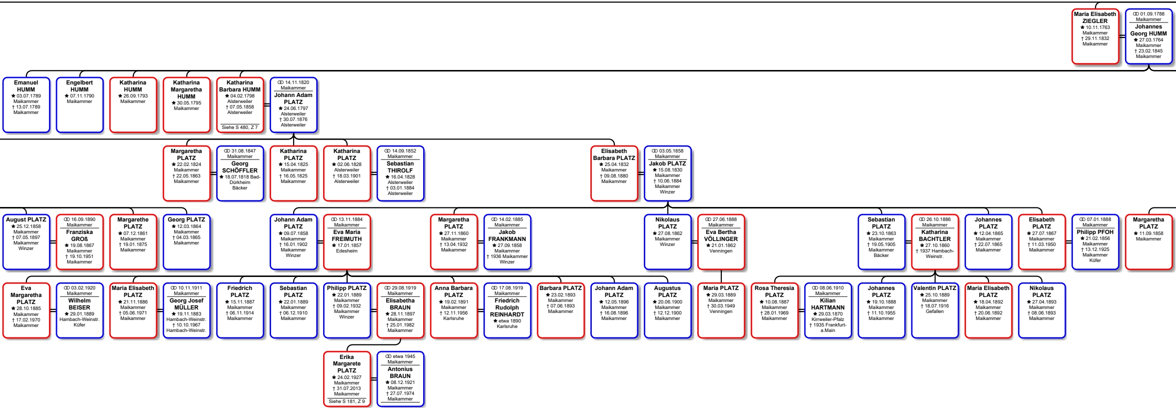

Maria Elisabeth ZIEGLER
★ 10.11.1763
Maikammer
† 29.11.1832
Maikammer

⚭ 01.09.1788
Maikammer
Johannes Georg HUMM
★ 27.03.1764
Maikammer
† 23.02.1845
Maikammer

Emanuel HUMM
★ 03.07.1789
Maikammer
† 13.07.1789
Maikammer

Engelbert HUMM
★ 07.11.1790
Maikammer

Katharina HUMM
★ 26.09.1793
Maikammer

Katharina Margaretha HUMM
★ 30.05.1795
Maikammer

Katharina Barbara HUMM
★ 04.02.1798
Alsterweiler
† 07.05.1858
Alsterweiler
Siehe S 480, Z 7

⚭ 14.11.1820
Maikammer
Johann Adam PLATZ
★ 24.06.1797
Alsterweiler
† 30.07.1876
Alsterweiler

Margaretha PLATZ
★ 22.02.1824
Maikammer
† 22.05.1863
Maikammer

⚭ 31.08.1847
Maikammer
Georg SCHÖFFLER
★ 18.07.1818 Bad-Dürkheim
Bäcker

Katharina PLATZ
★ 15.04.1825
Maikammer
† 16.05.1825
Maikammer

Katharina PLATZ
★ 02.06.1828
Alsterweiler
† 18.03.1901
Alsterweiler

⚭ 14.09.1852
Maikammer
Sebastian THIROLF
★ 16.04.1828
Alsterweiler
† 03.01.1884
Alsterweiler

Elisabeth Barbara PLATZ
★ 25.04.1832
Maikammer
† 09.08.1880
Maikammer

⚭ 03.05.1858
Maikammer
Jakob PLATZ
★ 15.08.1830
Maikammer
† 10.06.1884
Maikammer
Winzer

August PLATZ
★ 25.12.1858
Maikammer
† 07.05.1897
Maikammer
Winzer

⚭ 16.09.1890
Maikammer
Franziska GROß
★ 19.08.1867
Maikammer
† 19.10.1951
Maikammer

Margarethe PLATZ
★ 07.12.1861
Maikammer
† 19.01.1875
Maikammer

Georg PLATZ
★ 12.03.1864
Maikammer
† 04.03.1865
Maikammer

Johann Adam PLATZ
★ 09.07.1858
Maikammer
† 16.01.1902
Maikammer
Winzer

⚭ 13.11.1884
Maikammer
Eva Maria FREIMUTH
★ 17.01.1857
Edesheim

Margaretha PLATZ
★ 27.11.1860
Maikammer
† 13.04.1932
Maikammer

⚭ 14.02.1885
Maikammer
Jakob FRANKMANN
★ 27.09.1858
Maikammer
† 1936 Maikammer
Winzer

Nikolaus PLATZ
★ 27.08.1862
Maikammer
Winzer

⚭ 27.06.1888
Maikammer
Eva Bertha VÖLLINGER
★ 21.01.1862
Venningen

Sebastian PLATZ
★ 23.10.1863
Maikammer
† 19.05.1905
Maikammer
Bäcker

⚭ 26.10.1886
Maikammer
Katharina BACHTLER
★ 27.10.1860
† 1937 Hambach-Weinstr.

Johannes PLATZ
★ 12.04.1865
Maikammer
† 22.07.1865
Maikammer

Elisabeth PLATZ
★ 27.07.1867
Maikammer
† 11.03.1950
Maikammer

⚭ 07.01.1888
Maikammer
Philipp PFOH
★ 21.02.1856
Maikammer
† 13.12.1925
Maikammer
Küfer

Margaretha PLATZ
★ 11.09.1858
Maikammer

Eva Margaretha PLATZ
★ 28.10.1885
Maikammer
† 17.02.1970
Maikammer

⚭ 03.02.1920
Maikammer
Wilhelm BEISER
★ 29.01.1889
Hambach-Weinstr.
Küfer

Maria Elisabeth PLATZ
★ 21.11.1886
Maikammer
† 05.06.1971
Maikammer

⚭ 10.11.1911
Maikammer
Georg Josef MÜLLER
★ 19.11.1883
Hambach-Weinstr.
† 10.10.1967
Hambach-Weinstr.

Friedrich PLATZ
★ 15.11.1887
Maikammer
† 06.11.1914
Maikammer

Sebastian PLATZ
★ 22.01.1889
Maikammer
† 06.12.1910
Maikammer

Philipp PLATZ
★ 22.01.1889
Maikammer
† 09.02.1932
Maikammer
Winzer

⚭ 29.08.1919
Maikammer
Elisabetha BRAUN
★ 28.11.1897
Maikammer
† 25.01.1982
Maikammer

Anna Barbara PLATZ
★ 19.02.1891
Maikammer
† 12.11.1956
Karlsruhe

⚭ 17.08.1919
Maikammer
Friedrich Rudolph REINHARDT
★ etwa 1890
Karlsruhe

Barbara PLATZ
★ 23.02.1893
Maikammer
† 07.06.1893
Maikammer

Johann Adam PLATZ
★ 12.05.1896
Maikammer
† 16.08.1896
Maikammer

Augustus PLATZ
★ 20.06.1900
Maikammer
† 12.12.1900
Maikammer

Maria PLATZ
★ 29.03.1889
Maikammer
† 30.03.1949
Venningen

Rosa Theresia PLATZ
★ 10.08.1887
Maikammer
† 28.01.1969
Maikammer

⚭ 08.06.1910
Maikammer
Kilian HARTMANN
★ 29.03.1870
Kirrweiler-Pfalz
† 1935 Frankfurt-a.Main

Johannes PLATZ
★ 19.10.1888
Maikammer
† 11.10.1955
Maikammer

Valentin PLATZ
★ 25.10.1889
Maikammer
† 18.07.1916
Gefallen

Maria Elisabeth PLATZ
★ 18.04.1892
Maikammer
† 20.06.1892
Maikammer

Nikolaus PLATZ
★ 27.04.1893
Maikammer
† 08.06.1893
Maikammer

Erika Margarete PLATZ
★ 24.02.1927
Maikammer
† 31.07.2013
Maikammer
Siehe S 181, Z 9

⚭ etwa 1945
Maikammer
Antonius BRAUN
★ 08.12.1921
Maikammer
† 27.07.1974
Maikammer

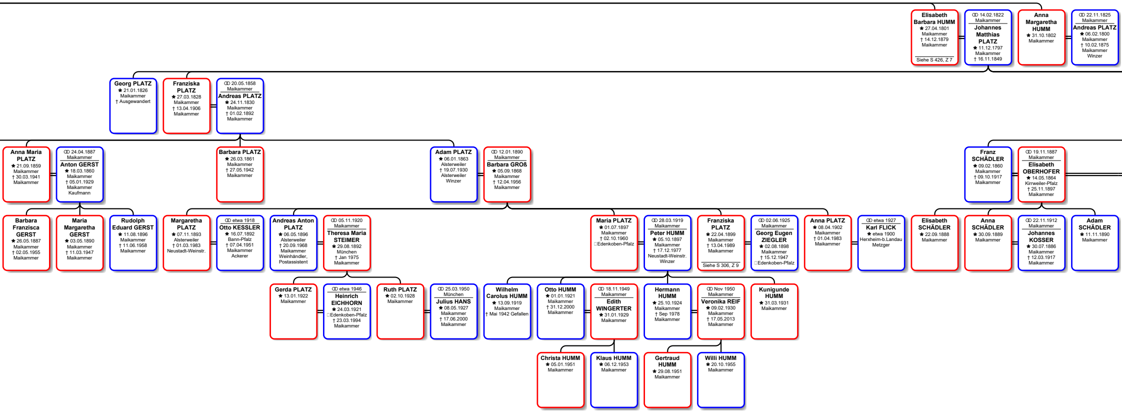

Elisabeth Barbara HUMM
★ 27.04.1801
Maikammer
† 14.12.1879
Maikammer
Siehe S 426, Z 7

⚭ 14.02.1822
Maikammer
Johannes Matthias PLATZ
★ 11.12.1797
Maikammer
† 16.11.1849

Anna Margaretha HUMM
★ 31.10.1802
Maikammer

⚭ 22.11.1825
Maikammer
Andreas PLATZ
★ 06.02.1800
Maikammer
† 10.02.1875
Maikammer
Winzer

Georg PLATZ
★ 21.01.1826
Maikammer
† Ausgewandert

Franziska PLATZ
★ 27.03.1828
Maikammer
† 13.04.1906
Maikammer

⚭ 20.05.1858
Maikammer
Andreas PLATZ
★ 24.11.1830
Maikammer
† 01.02.1892
Maikammer

Anna Maria PLATZ
★ 21.09.1859
Maikammer
† 30.03.1941
Maikammer

⚭ 24.04.1887
Maikammer
Anton GERST
★ 18.03.1860
Maikammer
† 05.01.1929
Maikammer
Kaufmann

Barbara PLATZ
★ 26.03.1861
Maikammer
† 27.05.1942
Maikammer

Adam PLATZ
★ 06.01.1863
Alsterweiler
† 19.07.1930
Alsterweiler
Winzer

⚭ 12.01.1890
Maikammer
Barbara GROß
★ 05.09.1868
Maikammer
† 12.04.1956
Maikammer

Franz SCHÄDLER
★ 09.02.1860
Maikammer
† 09.10.1917
Maikammer

⚭ 19.11.1887
Maikammer
Elisabeth OBERHOFER
★ 14.05.1864
Kirrweiler-Pfalz
† 25.11.1897
Maikammer

Barbara Franzisca GERST
★ 26.05.1887
Maikammer
† 02.05.1955
Maikammer

Maria Margaretha GERST
★ 03.05.1890
Maikammer
† 11.03.1947
Maikammer

Rudolph Eduard GERST
★ 11.08.1896
Maikammer
† 11.06.1958
Maikammer

Margaretha PLATZ
★ 07.11.1893
Alsterweiler
† 01.03.1983
Neustadt-Weinstr.

⚭ etwa 1918
Otto KESSLER
★ 16.07.1892
Bann-Pfalz
† 07.04.1951
Maikammer
Ackerer

Andreas Anton PLATZ
★ 06.05.1896
Alsterweiler
† 20.09.1968
Maikammer
Weinhändler,
Postassistent

⚭ 05.11.1920
Maikammer
Theresa Maria STEIMER
★ 29.08.1892
München
† Jan 1975
Maikammer

Maria PLATZ
★ 01.07.1897
Maikammer
† 02.10.1960
□Edenkoben-Pfalz

⚭ 28.03.1919
Maikammer
Peter HUMM
★ 05.10.1897
Maikammer
† 17.12.1977
Neustadt-Weinstr.
Winzer

Franziska PLATZ
★ 22.04.1899
Maikammer
† 13.04.1989
Maikammer
Siehe S 306, Z 9

⚭ 02.06.1925
Maikammer
Georg Eugen ZIEGLER
★ 02.08.1898
Maikammer
† 15.12.1947
□Edenkoben-Pfalz

Anna PLATZ
★ 08.04.1902
Maikammer
† 01.04.1983
Maikammer

⚭ etwa 1927
Karl FLICK
★ etwa 1900
Herxheim-b.Landau
Metzger

Elisabeth SCHÄDLER
★ 22.09.1888
Maikammer

Anna SCHÄDLER
★ 30.09.1889
Maikammer

⚭ 22.11.1912
Maikammer
Johannes KOSSER
★ 30.07.1886
Maikammer
† 12.03.1917
Maikammer

Adam SCHÄDLER
★ 11.11.1890
Maikammer

Gerda PLATZ
★ 13.01.1922
Maikammer

⚭ etwa 1946
Heinrich EICHHORN
★ 24.03.1921
□Edenkoben-Pfalz
† 23.03.1994
Maikammer

Ruth PLATZ
★ 02.10.1928
Maikammer

⚭ 25.03.1950
München
Julius HANS
★ 08.05.1927
Maikammer
† 17.06.2000
Maikammer

Wilhelm Carolus HUMM
★ 13.09.1919
Maikammer
† Mai 1942 Gefallen

Otto HUMM
★ 01.01.1921
Maikammer
† 31.12.2000
Maikammer

⚭ 18.11.1949
Maikammer
Edith WINGERTER
★ 31.01.1929
Maikammer

Hermann HUMM
★ 25.10.1924
Maikammer
† Sep 1978
Maikammer

⚭ Nov 1950
Maikammer
Veronika REIF
★ 09.02.1930
Maikammer
† 17.05.2013
Maikammer

Kunigunde HUMM
★ 31.03.1931
Maikammer

Christa HUMM
★ 05.01.1951
Maikammer

Klaus HUMM
★ 06.12.1953
Maikammer

Gertraud HUMM
★ 29.08.1951
Maikammer

Willi HUMM
★ 20.10.1955
Maikammer

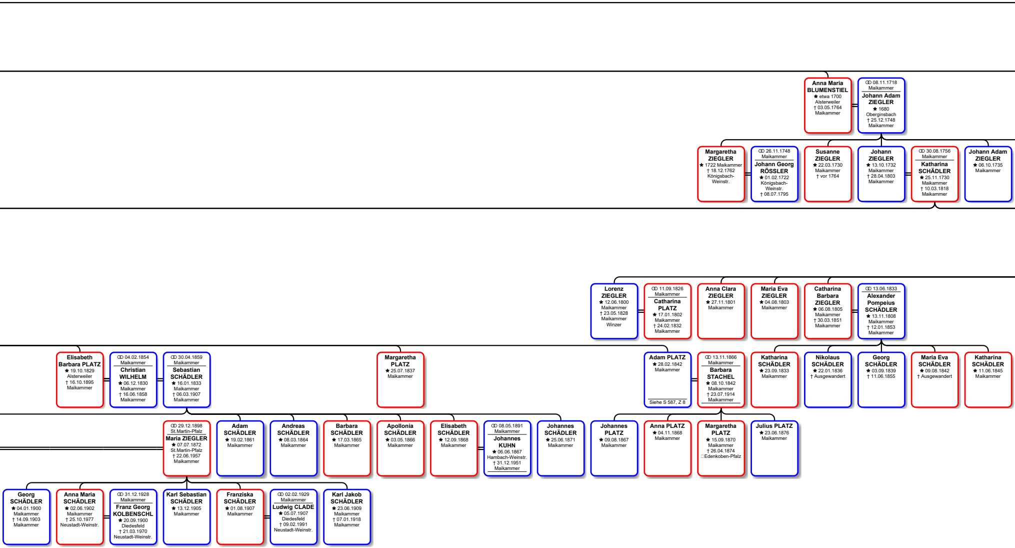
Anna Maria BLUMENSTIEL ★ etwa 1700 Alsterweiler † 03.05.1764 Maikammer
⚭ 08.11.1718 Maikammer Johann Adam ZIEGLER ★ 1680 Oberginsbach † 25.12.1748 Maikammer
Margaretha ZIEGLER ★ 1722 Maikammer † 18.12.1762 Königsbach-Weinstr.
⚭ 26.11.1748 Maikammer Johann Georg RÖSSLER ★ 01.02.1722 Königsbach-Weinstr. † 08.07.1795
Susanne ZIEGLER ★ 22.03.1730 Maikammer † vor 1764
Johann ZIEGLER ★ 13.10.1732 Maikammer † 28.04.1803 Maikammer
⚭ 30.08.1756 Maikammer Katharina SCHÄDLER ★ 25.11.1730 Maikammer † 10.03.1818 Maikammer
Johann Adam ZIEGLER ★ 06.10.1735 Maikammer
Lorenz ZIEGLER ★ 12.06.1800 Maikammer † 23.05.1828 Maikammer Winzer
⚭ 11.09.1826 Maikammer Catharina PLATZ ★ 17.01.1802 Maikammer † 24.02.1832 Maikammer
Anna Clara ZIEGLER ★ 27.11.1801 Maikammer
Maria Eva ZIEGLER ★ 04.08.1803 Maikammer
Catharina Barbara ZIEGLER ★ 06.08.1805 Maikammer † 30.03.1851 Maikammer
⚭ 13.06.1833 Alexander Pompeius SCHÄDLER ★ 13.11.1808 Maikammer † 12.01.1853 Maikammer
Elisabeth Barbara PLATZ ★ 19.10.1829 Alsterweiler † 16.10.1895 Maikammer
⚭ 04.02.1854 Maikammer Christian WILHELM ★ 06.12.1830 Maikammer † 16.06.1858 Maikammer
⚭ 30.04.1859 Maikammer Sebastian SCHÄDLER ★ 16.01.1833 Maikammer † 06.03.1907 Maikammer
Margaretha PLATZ ★ 25.07.1837 Maikammer
Adam PLATZ ★ 28.02.1842 Maikammer Siehe S 587, Z 8
⚭ 13.11.1866 Maikammer Barbara STACHEL ★ 08.10.1842 Maikammer † 23.07.1914 Maikammer
Katharina SCHÄDLER ★ 23.09.1833 Maikammer
Nikolaus SCHÄDLER ★ 22.01.1836 † Ausgewandert
Georg SCHÄDLER ★ 03.09.1839 † 11.06.1855
Maria Eva SCHÄDLER ★ 09.08.1842 † Ausgewandert
Katharina SCHÄDLER ★ 11.06.1845 Maikammer
⚭ 29.12.1898 St.Martin-Pfalz Maria ZIEGLER ★ 07.07.1872 St.Martin-Pfalz † 22.06.1957 Maikammer
Adam SCHÄDLER ★ 19.02.1861 Maikammer
Andreas SCHÄDLER ★ 08.03.1864 Maikammer
Barbara SCHÄDLER ★ 17.03.1865 Maikammer
Apollonia SCHÄDLER ★ 03.05.1866 Maikammer
Elisabeth SCHÄDLER ★ 12.09.1868 Maikammer
⚭ 08.05.1891 Maikammer Johannes KUHN ★ 06.06.1867 Hambach-Weinstr. † 31.12.1951 Maikammer
Johannes SCHÄDLER ★ 25.06.1871 Maikammer
Johannes PLATZ ★ 09.08.1867 Maikammer
Anna PLATZ ★ 04.11.1868 Maikammer
Margaretha PLATZ ★ 15.09.1870 Maikammer † 26.04.1874 □Edenkoben-Pfalz
Julius PLATZ ★ 23.06.1876 Maikammer
Georg SCHÄDLER ★ 04.01.1900 Maikammer † 14.09.1903 Maikammer
Anna Maria SCHÄDLER ★ 02.06.1902 Maikammer † 25.10.1977 Neustadt-Weinstr.
⚭ 31.12.1928 Maikammer Franz Georg KOLBENSCHL ★ 20.09.1900 Diedesfeld † 21.03.1970 Neustadt-Weinstr.
Karl Sebastian SCHÄDLER ★ 13.12.1905 Maikammer
Franziska SCHÄDLER ★ 01.08.1907 Maikammer
⚭ 02.02.1929 Maikammer Ludwig CLADE ★ 05.07.1907 Diedesfeld † 09.02.1991 Neustadt-Weinstr.
Karl Jakob SCHÄDLER ★ 23.06.1909 Maikammer † 07.01.1918 Maikammer

Jakob BLUMENSTIEL
★ 1620 Alsterweiler
† vor 1699
Alsterweiler
Winzer

ↀ etwa 1645
St.Martin-Pfalz
Anna Katharina NN
★ etwa 1620
St.Martin-Pfalz
† Nov 1699
Alsterweiler

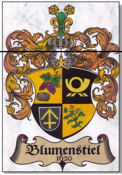
Blumenstiel
1620

Magdalena ZIEGLER
★ 1748 Maikammer

Jakob Franz ZIEGLER
★ 20.06.1807
Maikammer
† 28.10.1875
Maikammer

ↀ 24.02.1835
Maikammer
Apollonia WILHELM
★ 02.10.1810
Maikammer
† 18.05.1874
Maikammer

Apollonia ZIEGLER
★ 03.12.1835
Maikammer
† 19.11.1885
Duttweiler

ↀ 12.04.1877
Maikammer
Jakob HAUCK
★ 25.03.1840
Duttweiler

Georg ZIEGLER
★ 14.08.1840
Maikammer
† 06.01.1919
Maikammer
Siehe S 362, Z 7

ↀ 14.05.1868
Maikammer
Klara ZIEGLER
★ 14.05.1842
Maikammer
† 09.06.1921
Maikammer
Siehe S 361, Z 7

Katharina ZIEGLER
★ 18.02.1843
Maikammer
† 27.01.1900
Maikammer

ↀ 02.05.1867
Maikammer
Franz PLATZ
★ 16.12.1836
Maikammer
† 04.03.1907
Maikammer
Gutsbesitzer

Anna ZIEGLER
★ 14.03.1845
Maikammer

ↀ 09.06.1870
Maikammer
Johann Martin WESTENHÖFE
★ 07.11.1841
Kandel

Andreas ZIEGLER
★ 13.12.1847
Maikammer
† 22.02.1911
Maikammer

ↀ 19.08.1873
Maikammer
Katharina HUNDEMER
★ 01.08.1848
Maikammer
† 02.05.1922
Maikammer

Franziska ZIEGLER
★ 14.02.1851
Maikammer

ↀ 07.03.1878
Maikammer
Franz Josef ILLIG
★ 17.04.1846
Darmstadt

Johannes ZIEGLER
★ 21.01.1869
Alsterweiler
† 19.08.1935
Alsterweiler
Weingutsbesitzer

ↀ 24.03.1922
Maikammer
Anna PLATZ
★ 16.05.1884
Maikammer
† 03.04.1934
Alsterweiler

Johannes ZIEGLER
★ etwa 1874
Maikammer
† 1935

Otto ZIEGLER
★ 03.01.1875
Maikammer
† 01.03.1955
Maikammer

ↀ 20.05.1912
Maikammer
Johanna WISS
★ 13.08.1892
† 13.06.1982
Maikammer

Johann PLATZ
★ 19.07.1868
Maikammer

Georg PLATZ
★ 23.06.1869
Maikammer
† 1939 Speyer

Franz PLATZ
★ 19.09.1870
Maikammer
† 17.05.1943
Maikammer

Maria PLATZ
★ 26.04.1872
Maikammer

Anna Friederica PLATZ
★ 21.08.1875
Maikammer
† 1928 Maikammer
Siehe S 567, Z 9

ↀ 15.10.1906
Maikammer
Nikolaus MÜLLER
★ 08.08.1876
Alsterweiler
† 12.11.1952
Ludwigshafen

Bertha PLATZ
★ 19.10.1885
Maikammer
† 1940 Maikammer

Christian Karl ZIEGLER
★ 23.02.1875
Maikammer
† 28.04.1910

ↀ etwa 1905
Luise DÖRKLER
★ 29 FEB 1885
Hainfeld
† 08.03.1971

Alois ZIEGLER
★ 1880 Maikammer

Elfriede ZIEGLER
★ 23.10.1912
Maikammer

Helmut ZIEGLER
★ 12.11.1913
Maikammer

Erwin ZIEGLER
★ 20.02.1917
Maikammer
† 1992

Franz Konrad MÜLLER
★ 21.11.1907
Maikammer
† 12.03.1965
Ludwigshafen

Berta Kartherina MÜLLER
★ 11.11.1909
Maikammer
† 01.11.1982
Maikammer
Siehe S 408, Z 11

ↀ etwa 1936
Hubert PLATZ
★ 26.05.1908
Maikammer
† 12.01.1974
Maikammer
Küfermeister
Siehe S 407, Z 11

Rudolf ZIEGLER
★ 18.07.1906
Maikammer
† 11.05.1953
Maikammer
Siehe S 330, Z 9

ↀ 16.11.1932
Maikammer
Hilde ZIEGLER
★ 16.01.1907
Maikammer
† 22.09.1995
Maikammer
Siehe S 329, Z 9

Arno ZIEGLER
★ 23.02.1909
Maikammer
† 21.02.1989
Maikammer

ↀ 08.01.1938
Anna SCHINDLER
★ 23.04.1909
Flonheim
† 21.06.1988
Maikammer

Norbert PLATZ
★ 28.05.1939
Maikammer
Dr.

Dietmar PLATZ
★ 28.01.1941
Maikammer
† 11.10.1949
Maikammer

Margit PLATZ
★ 09.07.1943
Maikammer

ↀ etwa 1959
Manfred Petrus SCHÄDLER
★ 08.08.1937
Maikammer

Karl ZIEGLER
★ 04.02.1934
Maikammer

Rösel ZIEGLER
★ 12.02.1937
Maikammer

Gisela ZIEGLER
★ 06.03.1939
Maikammer

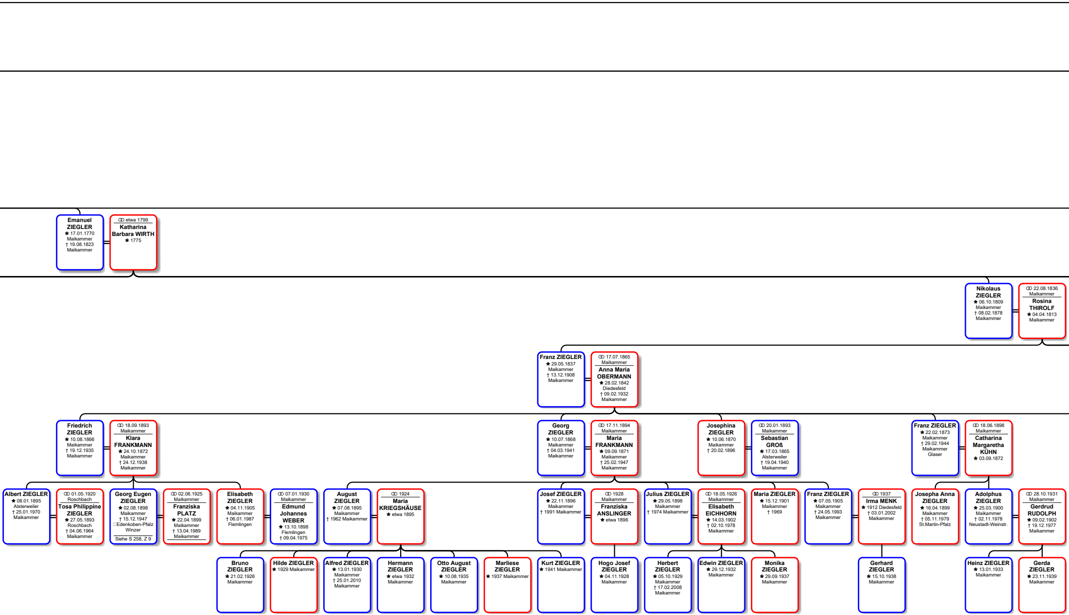
Emanuel ZIEGLER ★ 17.01.1770 Maikammer † 19.08.1823 Maikammer
⚭ etwa 1799 Katharina Barbara WIRTH ★ 1775
Nikolaus ZIEGLER ★ 06.10.1809 Maikammer † 08.02.1878 Maikammer
⚭ 22.08.1836 Maikammer Rosina THIROLF ★ 04.04.1813 Maikammer
Franz ZIEGLER ★ 29.05.1837 Maikammer † 13.12.1908 Maikammer
⚭ 17.07.1865 Maikammer Anna Maria OBERMANN ★ 28.02.1842 Diedesfeld † 09.02.1932 Maikammer
Friedrich ZIEGLER ★ 10.08.1866 Maikammer † 19.12.1935 Maikammer
⚭ 18.09.1893 Maikammer Klara FRANKMANN ★ 24.10.1872 Maikammer † 24.12.1938 Maikammer
Georg ZIEGLER ★ 10.07.1868 Maikammer † 04.03.1941 Maikammer
⚭ 17.11.1894 Maikammer Maria FRANKMANN ★ 09.09.1871 Maikammer † 25.02.1947 Maikammer
Josephina ZIEGLER ★ 10.06.1870 Maikammer † 20.02.1896
⚭ 20.01.1893 Maikammer Sebastian GROß ★ 17.03.1865 Alsterweiler † 19.04.1940 Maikammer
Franz ZIEGLER ★ 22.02.1873 Maikammer † 29.02.1944 Maikammer Glaser
⚭ 18.06.1898 Maikammer Catharina Margaretha KÜHN ★ 03.09.1872
Albert ZIEGLER ★ 08.01.1895 Alsterweiler † 25.01.1970 Maikammer
⚭ 01.05.1920 Roschbach Tosa Philippine ZIEGLER ★ 27.05.1893 Roschbach † 04.06.1964 Maikammer
Georg Eugen ZIEGLER ★ 02.08.1898 Maikammer † 15.12.1947 □Edenkoben-Pfalz Winzer Siehe S 258, Z 9
⚭ 02.06.1925 Maikammer Franziska PLATZ ★ 22.04.1899 Maikammer † 13.04.1989 Maikammer
Elisabeth ZIEGLER ★ 04.11.1905 Maikammer † 06.01.1987 Flemlingen
⚭ 07.01.1930 Maikammer Edmund Johannes WEBER ★ 13.10.1898 Flemlingen † 09.04.1975
August ZIEGLER ★ 07.08.1895 Maikammer † 1962 Maikammer
⚭ 1924 Maria KRIEGSHÄUSE ★ etwa 1895
Josef ZIEGLER ★ 22.11.1896 Maikammer † 1991 Maikammer
⚭ 1928 Maikammer Franziska ANSLINGER ★ etwa 1896
Julius ZIEGLER ★ 29.05.1898 Maikammer † 1974 Maikammer
⚭ 18.05.1926 Maikammer Elisabeth EICHHORN ★ 14.03.1902 † 02.10.1978 Maikammer
Maria ZIEGLER ★ 15.12.1901 Maikammer † 1969
Franz ZIEGLER ★ 07.05.1905 Maikammer † 24.05.1993 Maikammer
⚭ 1937 Irma MENK ★ 1912 Diedesfeld † 03.01.2002 Maikammer
Josepha Anna ZIEGLER ★ 16.04.1899 Maikammer † 05.11.1979 St.Martin-Pfalz
Adolphus ZIEGLER ★ 25.03.1900 Maikammer † 02.11.1978 Neustadt-Weinstr.
⚭ 28.10.1931 Maikammer Gerdrud RUDOLPH ★ 09.02.1902 † 19.12.1977 Maikammer
Bruno ZIEGLER ★ 21.02.1926 Maikammer
Hilde ZIEGLER ★ 1929 Maikammer
Alfred ZIEGLER ★ 13.01.1930 Maikammer † 25.01.2010 Maikammer
Hermann ZIEGLER ★ etwa 1932 Maikammer
Otto August ZIEGLER ★ 10.08.1935 Maikammer
Marliese ZIEGLER ★ 1937 Maikammer
Kurt ZIEGLER ★ 1941 Maikammer
Hogo Josef ZIEGLER ★ 04.11.1928 Maikammer
Herbert ZIEGLER ★ 05.10.1929 Maikammer † 17.02.2008 Maikammer
Edwin ZIEGLER ★ 29.12.1932 Maikammer
Monika ZIEGLER ★ 29.09.1937 Maikammer
Gerhard ZIEGLER ★ 15.10.1938 Maikammer
Heinz ZIEGLER ★ 13.01.1933 Maikammer
Gerda ZIEGLER ★ 23.11.1939 Maikammer

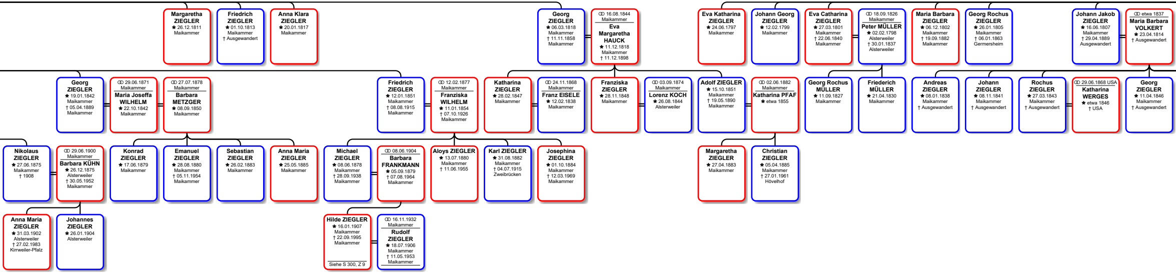
Margaretha ZIEGLER ★ 26.12.1811 Maikammer
Friedrich ZIEGLER ★ 01.10.1813 Maikammer † Ausgewandert
Anna Klara ZIEGLER ★ 20.01.1817 Maikammer
Georg ZIEGLER ★ 06.03.1818 Maikammer † 11.11.1858 Maikammer
ⵔⵔ 16.08.1844 Maikammer Eva Margaretha HAUCK ★ 11.12.1818 Maikammer † 11.12.1898
Eva Katharina ZIEGLER ★ 24.06.1797 Maikammer
Johann Georg ZIEGLER ★ 12.02.1799 Maikammer
Eva Catharina ZIEGLER ★ 27.03.1801 Maikammer † 22.06.1840 Maikammer
ⵔⵔ 18.09.1826 Maikammer Peter MÜLLER ★ 02.02.1798 Alsterweiler † 30.01.1837 Alsterweiler
Maria Barbara ZIEGLER ★ 06.12.1802 Maikammer † 19.09.1882 Maikammer
Georg Rochus ZIEGLER ★ 26.01.1805 Maikammer † 06.01.1863 Germersheim
Johann Jakob ZIEGLER ★ 16.06.1807 Maikammer † 29.04.1889 Ausgewandert
ⵔⵔ etwa 1837 Maria Barbara VOLKERT ★ 23.04.1814 † Ausgewandert
Georg ZIEGLER ★ 19.01.1842 Maikammer † 05.04.1889 Maikammer
ⵔⵔ 29.06.1871 Maikammer Maria Joseffa WILHELM ★ 22.10.1842 Maikammer
ⵔⵔ 27.07.1878 Maikammer Barbara METZGER ★ 08.09.1850 Maikammer
Friedrich ZIEGLER ★ 12.01.1851 Maikammer † 08.08.1915 Maikammer
ⵔⵔ 12.02.1877 Maikammer Franziska WILHELM ★ 11.01.1854 † 07.10.1926 Maikammer
Katharina ZIEGLER ★ 28.02.1847 Maikammer
ⵔⵔ 24.11.1868 Maikammer Franz EISELE ★ 12.02.1838 Maikammer
Franziska ZIEGLER ★ 28.11.1848 Maikammer
ⵔⵔ 03.09.1874 Maikammer Lorenz KOCH ★ 26.08.1844 Alsterweiler
Adolf ZIEGLER ★ 15.10.1851 Maikammer † 19.05.1890 Maikammer
ⵔⵔ 02.06.1882 Maikammer Katharina PFAF ★ etwa 1855
Georg Rochus MÜLLER ★ 11.09.1827 Maikammer
Friederich MÜLLER ★ 21.04.1830 Maikammer
Andreas ZIEGLER ★ 08.01.1838 Maikammer † Ausgewandert
Johann ZIEGLER ★ 08.11.1841 Maikammer † Ausgewandert
Rochus ZIEGLER ★ 27.03.1843 Maikammer † Ausgewandert
ⵔⵔ 29.06.1868 USA Katharina WERGES ★ etwa 1846 † USA
Georg ZIEGLER ★ 11.04.1846 Maikammer † Ausgewandert
Nikolaus ZIEGLER ★ 27.06.1875 Maikammer † 1908
ⵔⵔ 29.06.1900 Maikammer Barbara KÜHN ★ 26.12.1875 Alsterweiler † 30.05.1952 Maikammer
Konrad ZIEGLER ★ 17.06.1879 Maikammer
Emanuel ZIEGLER ★ 28.08.1880 Maikammer † 05.11.1954 Maikammer
Sebastian ZIEGLER ★ 26.02.1883 Maikammer
Anna Maria ZIEGLER ★ 25.05.1885 Maikammer
Michael ZIEGLER ★ 08.06.1878 Maikammer † 28.09.1938 Maikammer
ⵔⵔ 08.06.1904 Barbara FRANKMANN ★ 05.09.1879 † 07.08.1964 Maikammer
Aloys ZIEGLER ★ 13.07.1880 Maikammer † 11.06.1955
Karl ZIEGLER ★ 31.08.1882 Maikammer † 04.07.1915 Zweibrücken
Josephina ZIEGLER ★ 01.10.1884 Maikammer † 12.03.1969 Maikammer
Margaretha ZIEGLER ★ 27.04.1883 Maikammer
Christian ZIEGLER ★ 05.04.1885 Maikammer † 27.01.1961 Hövelhof
Anna Maria ZIEGLER ★ 31.03.1902 Alsterweiler † 27.02.1983 Kirrweiler-Pfalz
Johannes ZIEGLER ★ 26.01.1904 Alsterweiler
Hilde ZIEGLER ★ 16.01.1907 Maikammer † 22.09.1995 Maikammer Siehe S 300, Z 9
ⵔⵔ 16.11.1932 Maikammer Rudolf ZIEGLER ★ 18.07.1906 Maikammer † 11.05.1953 Maikammer

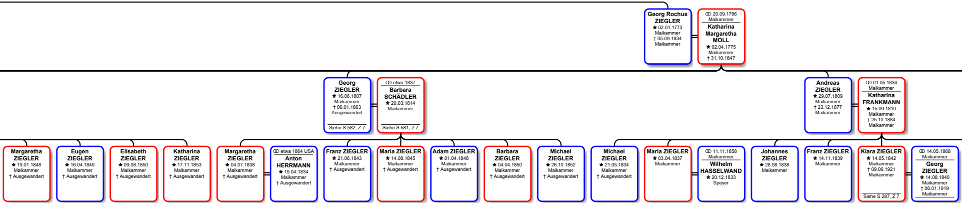

Georg Rochus ZIEGLER
★ 02.01.1773
Maikammer
† 05.09.1834
Maikammer

⚭ 20.09.1796
Maikammer
Katharina Margaretha MOLL
★ 02.04.1775
Maikammer
† 31.10.1847

Georg ZIEGLER
★ 16.06.1807
Maikammer
† 06.01.1863
Ausgewandert
Siehe S 582, Z 7

⚭ etwa 1837
Barbara SCHÄDLER
★ 20.03.1814
Maikammer
Siehe S 581, Z 7

Andreas ZIEGLER
★ 29.07.1809
Maikammer
† 23.12.1877
Maikammer

⚭ 01.05.1834
Maikammer
Katharina FRANKMANN
★ 15.09.1810
Maikammer
† 25.10.1884
Maikammer

Margaretha ZIEGLER
★ 19.01.1848
Maikammer
† Ausgewandert

Eugen ZIEGLER
★ 16.04.1849
Maikammer
† Ausgewandert

Elisabeth ZIEGLER
★ 09.08.1850
Maikammer
† Ausgewandert

Katharina ZIEGLER
★ 17.11.1853
Maikammer
† Ausgewandert

Margaretha ZIEGLER
★ 04.07.1838
Maikammer
† Ausgewandert

⚭ etwa 1864 USA
Anton HERRMANN
★ 19.04.1834
Maikammer
† Ausgewandert

Franz ZIEGLER
★ 21.06.1843
Maikammer
† Ausgewandert

Maria ZIEGLER
★ 14.08.1845
Maikammer
† Ausgewandert

Adam ZIEGLER
★ 01.04.1848
Maikammer
† Ausgewandert

Barbara ZIEGLER
★ 04.04.1850
Maikammer
† Ausgewandert

Michael ZIEGLER
★ 26.10.1852
Maikammer
† Ausgewandert

Michael ZIEGLER
★ 21.05.1834
Maikammer
† Ausgewandert

Maria ZIEGLER
★ 03.04.1837
Maikammer

⚭ 11.11.1858
Maikammer
Wilhelm HASSELWAND
★ 20.12.1833
Speyer

Johannes ZIEGLER
★ 28.08.1838
Maikammer

Franz ZIEGLER
★ 14.11.1839
Maikammer

Klara ZIEGLER
★ 14.05.1842
Maikammer
† 09.06.1921
Maikammer
Siehe S 287, Z 7

⚭ 14.05.1868
Maikammer
Georg ZIEGLER
★ 14.08.1840
Maikammer
† 06.01.1919
Maikammer

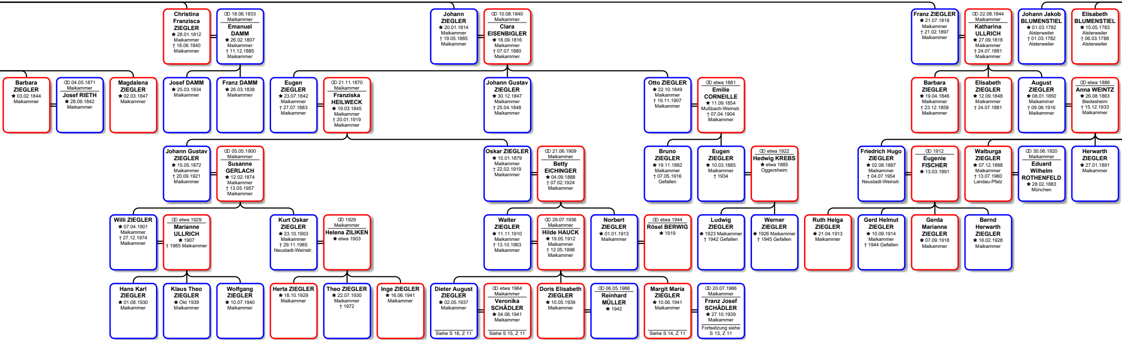

Christina Franzisca ZIEGLER
★ 28.01.1812
Maikammer
† 18.06.1840
Maikammer

⚭ 18.06.1833
Maikammer
Emanuel DAMM
★ 26.02.1807
Maikammer
† 11.12.1885
Maikammer

Johann ZIEGLER
★ 20.01.1814
Maikammer
† 19.05.1885
Maikammer

⚭ 10.08.1840
Maikammer
Clara EISENBIGLER
★ 18.09.1816
Maikammer
† 07.07.1880
Maikammer

Franz ZIEGLER
★ 21.07.1818
Maikammer
† 21.02.1897
Maikammer

⚭ 22.08.1844
Maikammer
Katharina ULLRICH
★ 27.09.1818
Maikammer
† 24.07.1881
Maikammer

Johann Jakob BLUMENSTIEL
★ 01.03.1782
Alsterweiler
† 01.03.1782
Alsterweiler

Elisabeth BLUMENSTIEL
★ 15.05.1783
Alsterweiler
† 06.03.1788
Alsterweiler

Barbara ZIEGLER
★ 03.02.1844
Maikammer

⚭ 04.05.1871
Maikammer
Josef RIETH
★ 28.09.1842
Maikammer

Magdalena ZIEGLER
★ 02.03.1847
Maikammer

Josef DAMM
★ 25.03.1834
Maikammer

Franz DAMM
★ 26.03.1838
Maikammer

Eugen ZIEGLER
★ 23.07.1842
Maikammer
† 27.07.1883
Maikammer

⚭ 21.11.1870
Maikammer
Franziska HEILWECK
★ 19.03.1845
Maikammer
† 20.01.1919
Maikammer

Johann Gustav ZIEGLER
★ 30.12.1847
Maikammer
† 25.04.1848
Maikammer

Otto ZIEGLER
★ 22.10.1849
Maikammer
† 19.11.1907
Maikammer

⚭ etwa 1881
Emilie CORNEILLE
★ 11.09.1854
Mußbach-Weinstr.
† 07.04.1904
Maikammer

Barbara ZIEGLER
★ 19.04.1846
Maikammer
† 23.12.1858
Maikammer

Elisabeth ZIEGLER
★ 12.09.1848
Maikammer
† 24.07.1881

August ZIEGLER
★ 08.01.1850
Maikammer
† 09.06.1916
Maikammer

⚭ etwa 1886
Anna WEINTZ
★ 26.08.1863
Biedesheim
† 15.12.1933
Maikammer

Johann Gustav ZIEGLER
★ 15.05.1872
Maikammer
† 20.09.1921
Maikammer

⚭ 05.05.1900
Maikammer
Susanne GERLACH
★ 12.02.1874
Maikammer
† 13.05.1957
Maikammer

Oskar ZIEGLER
★ 15.01.1879
Maikammer
† 22.02.1919
Maikammer

⚭ 21.06.1909
Maikammer
Betty EICHINGER
★ 04.09.1888
† 07.02.1924
Maikammer

Bruno ZIEGLER
★ 19.11.1882
Maikammer
† 07.05.1916
Gefallen

Eugen ZIEGLER
★ 10.03.1885
Maikammer
† 1934

⚭ etwa 1922
Hedwig KREBS
★ etwa 1885
Oggersheim

Friedrich Hugo ZIEGLER
★ 02.08.1887
Maikammer
† 04.07.1954
Neustadt-Weinstr.

⚭ 1912
Eugenie FISCHER
★ 13.03.1891

Walburga ZIEGLER
★ 07.12.1888
Maikammer
† 13.07.1960
Landau-Pfalz

⚭ 30.06.1920
Maikammer
Eduard Wilhelm ROTHENFELD
★ 28.02.1883
München

Herwarth ZIEGLER
★ 27.01.1891
Maikammer

Willi ZIEGLER
★ 07.04.1901
Maikammer
† 27.12.1974
Maikammer

⚭ etwa 1929
Marianne ULLRICH
★ 1907
† 1985 Maikammer

Kurt Oskar ZIEGLER
★ 23.10.1903
Maikammer
† 29.11.1985
Neustadt-Weinstr.

⚭ 1929
Maikammer
Helena ZILIKEN
★ etwa 1903

Walter ZIEGLER
★ 11.11.1910
Maikammer
† 13.10.1963
Maikammer

⚭ 29.07.1936
Maikammer
Hilde HAUCK
★ 19.05.1912
Maikammer
† 12.05.1998
Maikammer

Norbert ZIEGLER
★ 01.01.1913
Maikammer

⚭ etwa 1944
Rösel BERWIG
★ 1919

Ludwig ZIEGLER
★ 1923 Maikammer
† 1942 Gefallen

Werner ZIEGLER
★ 1926 Maikammer
† 1945 Gefallen

Ruth Helga ZIEGLER
★ 21.04.1913
Maikammer

Gerd Helmut ZIEGLER
★ 10.09.1914
Maikammer
† 1944 Gefallen

Gerda Marianne ZIEGLER
★ 07.09.1918
Maikammer

Bernd Herwarth ZIEGLER
★ 16.02.1928
Maikammer

Hans Karl ZIEGLER
★ 01.08.1930
Maikammer

Klaus Theo ZIEGLER
★ Okt 1939
Maikammer

Wolfgang ZIEGLER
★ 10.07.1940
Maikammer

Herta ZIEGLER
★ 18.10.1929
Maikammer

Theo ZIEGLER
★ 22.07.1930
Maikammer
† 1972

Inge ZIEGLER
★ 16.06.1941
Maikammer

Dieter August ZIEGLER
★ 02.05.1937
Maikammer
Siehe S 16, Z 11

⚭ etwa 1964
Maikammer
Veronika SCHÄDLER
★ 04.06.1941
Maikammer
Siehe S 15, Z 11

Doris Elisabeth ZIEGLER
★ 10.05.1939
Maikammer

⚭ 06.05.1966
Reinhard MÜLLER
★ 1942

Margit Maria ZIEGLER
★ 10.06.1941
Maikammer
Siehe S 14, Z 11

⚭ 20.07.1966
Maikammer
Franz Josef SCHÄDLER
★ 27.10.1939
Maikammer
Fortsetzung siehe S 13, Z 11

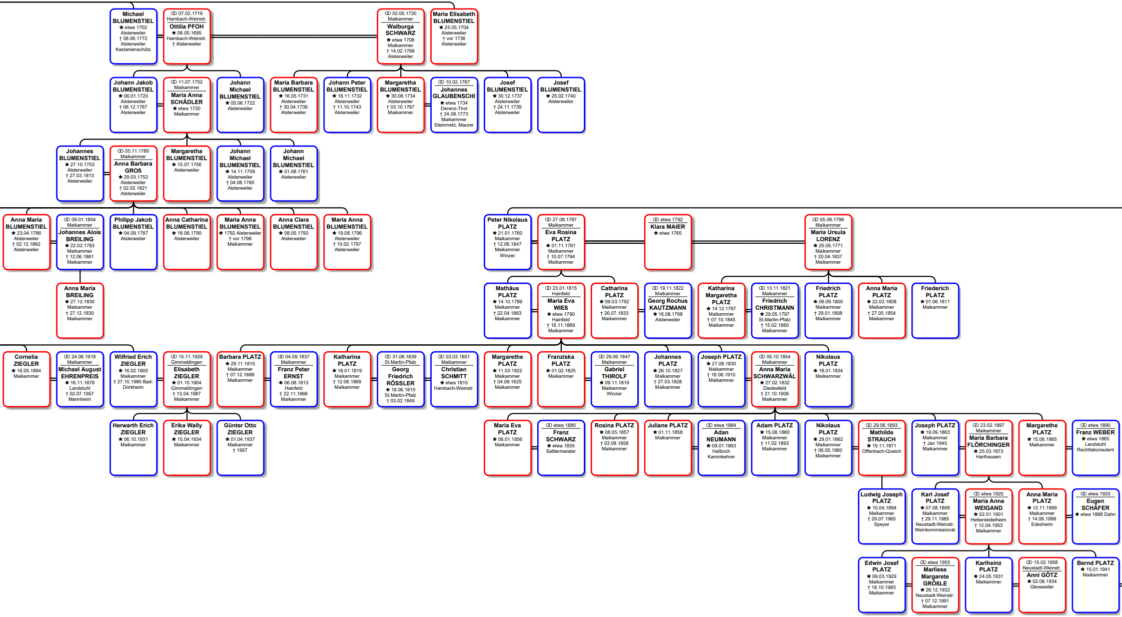
Michael BLUMENSTIEL ★ etwa 1702 Alsterweiler † 08.06.1772 Alsterweiler Kastanienschütz
ↀ 07.02.1719 Hambach-Weinstr. Ottilia PFOH ★ 08.05.1695 Hambach-Weinstr. † Alsterweiler
ↀ 02.05.1730 Maikammer Walburga SCHWARZ ★ etwa 1708 Maikammer † 14.02.1768 Alsterweiler
Maria Elisabeth BLUMENSTIEL ★ 25.05.1704 Alsterweiler † vor 1736 Alsterweiler
Johann Jakob BLUMENSTIEL ★ 06.01.1720 Alsterweiler † 06.12.1767 Alsterweiler
ↀ 11.07.1752 Maikammer Maria Anna SCHÄDLER ★ etwa 1720 Maikammer
Johann Michael BLUMENSTIEL ★ 05.06.1722 Alsterweiler
Maria Barbara BLUMENSTIEL ★ 16.05.1731 Alsterweiler † 30.04.1736 Alsterweiler
Johann Peter BLUMENSTIEL ★ 18.11.1732 Alsterweiler † 11.10.1743 Alsterweiler
Margaretha BLUMENSTIEL ★ 30.08.1734 Alsterweiler † 03.10.1767 Maikammer
ↀ 10.02.1767 Johannes GLAUBENSCHI ★ etwa 1734 Derenz-Tirol † 24.08.1773 Maikammer Steinmetz, Maurer
Josef BLUMENSTIEL ★ 30.12.1737 Alsterweiler † 24.11.1739 Alsterweiler
Josef BLUMENSTIEL ★ 25.02.1740 Alsterweiler
Johannes BLUMENSTIEL ★ 27.10.1753 Alsterweiler † 27.03.1813 Alsterweiler
ↀ 05.11.1780 Maikammer Anna Barbara GROß ★ 29.03.1752 Alsterweiler † 02.02.1821 Alsterweiler
Margaretha BLUMENSTIEL ★ 15.07.1756 Alsterweiler
Johann Michael BLUMENSTIEL ★ 14.11.1759 Alsterweiler † 04.08.1760 Alsterweiler
Johann Michael BLUMENSTIEL ★ 01.08.1761 Alsterweiler
Anna Maria BLUMENSTIEL ★ 23.04.1786 Alsterweiler † 02.12.1862 Alsterweiler
ↀ 09.01.1804 Maikammer Johannes Alois BREILING ★ 22.02.1783 Maikammer † 12.06.1861 Maikammer
Philipp Jakob BLUMENSTIEL ★ 04.09.1787 Alsterweiler
Anna Catharina BLUMENSTIEL ★ 18.06.1790 Alsterweiler
Maria Anna BLUMENSTIEL ★ 1792 Alsterweiler † vor 1796 Maikammer
Anna Clara BLUMENSTIEL ★ 08.05.1793 Alsterweiler
Maria Anna BLUMENSTIEL ★ 19.08.1796 Alsterweiler † 10.02.1797 Alsterweiler
Anna Maria BREILING ★ 27.12.1830 Maikammer † 27.12.1830 Maikammer
Peter Nikolaus PLATZ ★ 21.01.1760 Maikammer † 12.06.1847 Maikammer Winzer
ↀ 27.08.1787 Maikammer Eva Rosina PLATZ ★ 01.11.1761 Maikammer † 10.07.1794 Maikammer
ↀ etwa 1792 Klara MAIER ★ etwa 1765
ↀ 05.06.1796 Maikammer Maria Ursula LORENZ ★ 25.05.1771 Maikammer † 20.04.1837 Maikammer
Mathäus PLATZ ★ 14.10.1789 Maikammer † 22.04.1863 Maikammer
ↀ 23.01.1815 Hainfeld Maria Eva WIEß ★ etwa 1790 Hainfeld † 16.11.1869 Maikammer
Catharina PLATZ ★ 09.03.1792 Maikammer † 26.07.1833 Maikammer
ↀ 19.11.1822 Maikammer Georg Rochus KAUTZMANN ★ 16.08.1798 Alsterweiler
Katharina Margaretha PLATZ ★ 14.12.1797 Maikammer † 07.10.1845 Maikammer
ↀ 13.11.1821 Maikammer Friedrich CHRISTMANN ★ 29.05.1797 St.Martin-Pfalz † 15.02.1860 Maikammer
Friedrich PLATZ ★ 06.09.1800 Maikammer † 29.01.1808 Maikammer
Anna Maria PLATZ ★ 22.02.1808 Maikammer † 27.05.1854 Maikammer
Friederich PLATZ ★ 01.06.1811 Maikammer
Cornelia ZIEGLER ★ 16.05.1894 Maikammer
ↀ 24.06.1918 Maikammer Michael August EHRENPREIS ★ 16.11.1878 Landstuhl † 02.07.1957 Mannheim
Wilfried Erich ZIEGLER ★ 16.02.1900 Maikammer † 27.10.1980 Bad-Dürkheim
ↀ 15.11.1929 Gimmeldingen Elisabeth ZIEGLER ★ 01.10.1904 Gimmeldingen † 13.04.1987 Maikammer
Barbara PLATZ ★ 29.11.1815 Maikammer † 07.12.1888 Maikammer
ↀ 04.09.1837 Maikammer Franz Peter ERNST ★ 06.08.1813 Hainfeld † 22.11.1866 Maikammer
Katharina PLATZ ★ 18.01.1819 Maikammer † 12.06.1869 Maikammer
ↀ 31.08.1839 St.Martin-Pfalz Georg Friedrich RÖSSLER ★ 18.06.1810 St.Martin-Pfalz † 03.02.1849
ↀ 03.03.1851 Maikammer Christian SCHMITT ★ etwa 1815 Hambach-Weinstr.
Margarethe PLATZ ★ 11.03.1822 Maikammer † 04.09.1825 Maikammer
Franziska PLATZ ★ 01.02.1825 Maikammer
ↀ 29.06.1847 Maikammer Gabriel THIROLF ★ 09.11.1819 Maikammer Winzer
Johannes PLATZ ★ 26.10.1827 Maikammer † 27.03.1828 Maikammer
Joseph PLATZ ★ 27.08.1830 Maikammer † 18.06.1910 Maikammer
ↀ 05.10.1854 Maikammer Anna Maria SCHWARZWÄL ★ 27.02.1832 Diedesfeld † 21.10.1906 Maikammer
Nikolaus PLATZ ★ 18.01.1834 Maikammer
Herwarth Erich ZIEGLER ★ 06.10.1931 Maikammer
Erika Wally ZIEGLER ★ 15.04.1934 Maikammer
Günter Otto ZIEGLER ★ 01.04.1937 Maikammer † 1957
Maria Eva PLATZ ★ 06.01.1856 Maikammer
ↀ etwa 1880 Franz SCHWARZ ★ etwa 1855 Sattlermeister
Rosina PLATZ ★ 08.05.1857 Maikammer † 03.08.1858 Maikammer
Juliane PLATZ ★ 01.11.1858 Maikammer
ↀ etwa 1884 Adan NEUMANN ★ 08.01.1863 Haßloch Kaminkehrer
Adam PLATZ ★ 15.08.1860 Maikammer † 11.02.1893 Maikammer
Nikolaus PLATZ ★ 29.01.1862 Maikammer † 06.05.1960 Maikammer
ↀ 29.06.1893 Mathilde STRAUCH ★ 19.11.1871 Offenbach-Queich
Joseph PLATZ ★ 19.09.1863 Maikammer † Jan 1945 Maikammer
ↀ 23.02.1897 Maikammer Maria Barbara FLÖRCHINGER ★ 25.03.1873 Harthausen
Margarethe PLATZ ★ 15.06.1865 Maikammer
ↀ etwa 1890 Franz WEBER ★ etwa 1865 Landstuhl Rechttskonsulent
Ludwig Joseph PLATZ ★ 10.04.1894 Maikammer † 29.07.1965 Speyer
Karl Josef PLATZ ★ 07.08.1898 Maikammer † 29.11.1985 Neustadt-Weinstr. Weinkommissionär
ↀ etwa 1925 Maria Anna WEIGAND ★ 02.01.1901 Hettenleidelheim † 12.04.1953 Maikammer
Anna Maria PLATZ ★ 12.11.1899 Maikammer † 14.06.1988 Edesheim
ↀ etwa 1925 Eugen SCHÄFER ★ etwa 1888 Dahn
Edwin Josef PLATZ ★ 09.03.1929 Maikammer † 18.10.1983 Maikammer
ↀ etwa 1955 Marliese Margarete GRÖßLE ★ 26.12.1932 Neustadt-Weinstr. † 07.12.1991 Maikammer
Karlheinz PLATZ ★ 24.05.1931 Maikammer
ↀ 15.02.1958 Neustadt-Weinstr. Anni GÖTZ ★ 02.08.1934 Gleisweiler
Bernd PLATZ ★ 15.01.1941 Maikammer

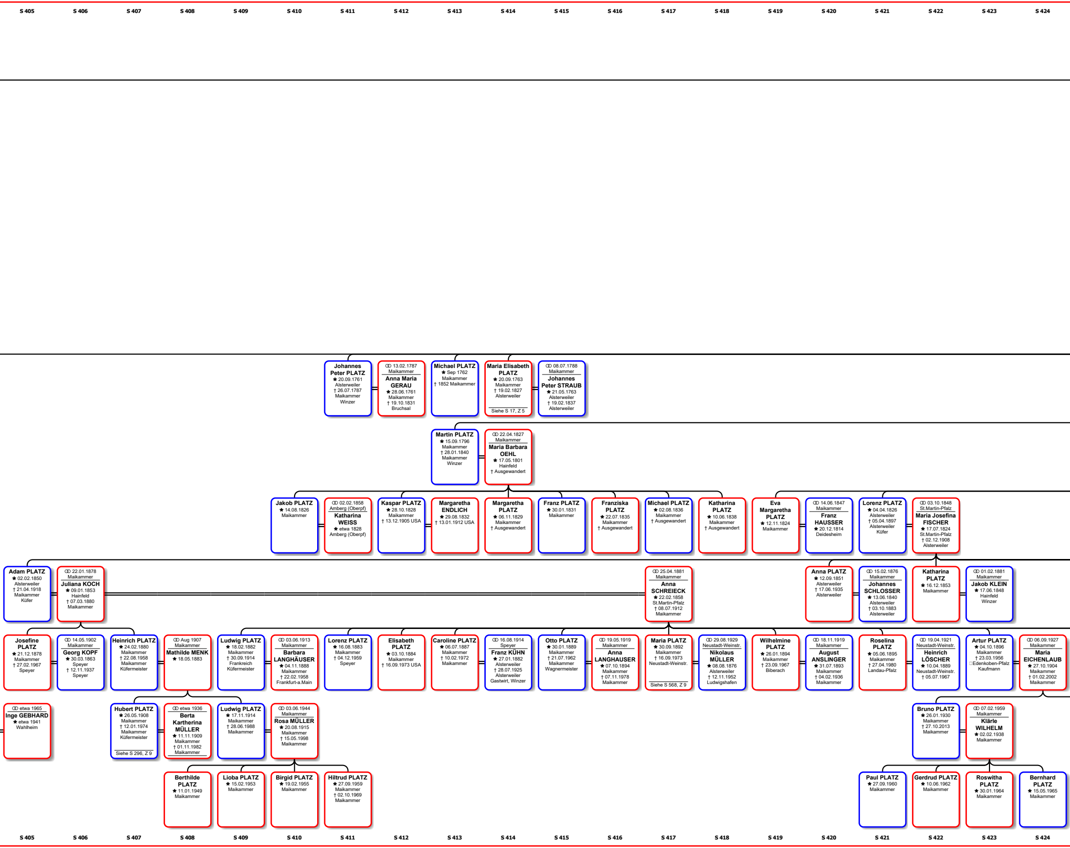
S 405
S 406
S 407
S 408
S 409
S 410
S 411
S 412
S 413
S 414
S 415
S 416
S 417
S 418
S 419
S 420
S 421
S 422
S 423
S 424

Johannes Peter PLATZ
✱ 20.09.1761
Alsterweiler
† 26.07.1787
Maikammer
Winzer

⚭ 13.02.1787
Maikammer
Anna Maria GERAU
✱ 28.06.1761
Maikammer
† 19.10.1831
Bruchsal

Michael PLATZ
✱ Sep 1762
Maikammer
† 1852 Maikammer

Maria Elisabeth PLATZ
✱ 20.09.1763
Maikammer
† 19.02.1827
Alsterweiler
Siehe S 17, Z 5

⚭ 08.07.1788
Maikammer
Johannes Peter STRAUB
✱ 21.05.1763
Alsterweiler
† 19.02.1837
Alsterweiler

Martin PLATZ
✱ 15.09.1796
Maikammer
† 28.01.1840
Maikammer
Winzer

⚭ 22.04.1827
Maikammer
Maria Barbara OEHL
✱ 17.05.1801
Hainfeld
† Ausgewandert

Jakob PLATZ
✱ 14.08.1826
Maikammer

⚭ 02.02.1858
Amberg (Oberpf)
Katharina WEISS
✱ etwa 1828
Amberg (Oberpf)

Kaspar PLATZ
✱ 28.10.1828
Maikammer
† 13.12.1905 USA

Margaretha ENDLICH
✱ 29.08.1832
† 13.01.1912 USA

Margaretha PLATZ
✱ 06.11.1829
Maikammer
† Ausgewandert

Franz PLATZ
✱ 30.01.1831
Maikammer

Franziska PLATZ
✱ 22.07.1835
Maikammer
† Ausgewandert

Michael PLATZ
✱ 02.08.1836
Maikammer
† Ausgewandert

Katharina PLATZ
✱ 10.06.1838
Maikammer
† Ausgewandert

Eva Margaretha PLATZ
✱ 12.11.1824
Maikammer

⚭ 14.06.1847
Maikammer
Franz HAUSSER
✱ 20.12.1814
Deidesheim

Lorenz PLATZ
✱ 04.04.1826
Alsterweiler
† 05.04.1897
Alsterweiler
Küfer

⚭ 03.10.1848
St.Martin-Pfalz
Maria Josefina FISCHER
✱ 17.07.1824
St.Martin-Pfalz
† 02.12.1908
Alsterweiler

Adam PLATZ
✱ 02.02.1850
Alsterweiler
† 21.04.1918
Maikammer
Küfer

⚭ 22.01.1878
Maikammer
Juliana KOCH
✱ 09.01.1853
Hainfeld
† 07.03.1880
Maikammer

⚭ 25.04.1881
Maikammer
Anna SCHREIECK
✱ 22.02.1858
St.Martin-Pfalz
† 08.07.1912
Maikammer

Anna PLATZ
✱ 12.09.1851
Alsterweiler
† 17.06.1935
Alsterweiler

⚭ 15.02.1876
Maikammer
Johannes SCHLOSSER
✱ 13.06.1840
Alsterweiler
† 03.10.1883
Alsterweiler

Katharina PLATZ
✱ 16.12.1853
Maikammer

⚭ 01.02.1881
Maikammer
Jakob KLEIN
✱ 17.06.1848
Hainfeld
Winzer

Josefine PLATZ
✱ 21.12.1878
Maikammer
† 27.02.1967
Speyer

⚭ 14.05.1902
Maikammer
Georg KOPF
✱ 30.03.1863
Speyer
† 12.11.1937
Speyer

Heinrich PLATZ
✱ 24.02.1880
Maikammer
† 22.08.1958
Maikammer
Küfermeister

⚭ Aug 1907
Maikammer
Mathilde MENK
✱ 18.05.1883

Ludwig PLATZ
✱ 18.02.1882
Maikammer
† 30.09.1914
Frankreich
Küfermeister

⚭ 03.06.1913
Maikammer
Barbara LANGHÄUSER
✱ 04.11.1888
Maikammer
† 22.02.1958
Frankfurt-a.Main

Lorenz PLATZ
✱ 16.08.1883
Maikammer
† 04.12.1959
Speyer

Elisabeth PLATZ
✱ 03.10.1884
Maikammer
† 16.09.1973 USA

Caroline PLATZ
✱ 06.07.1887
Maikammer
† 10.02.1972
Maikammer

⚭ 16.08.1914
Speyer
Franz KÜHN
✱ 27.01.1882
Alsterweiler
† 28.07.1925
Alsterweiler
Gastwirt, Winzer

Otto PLATZ
✱ 30.01.1889
Maikammer
† 21.07.1962
Maikammer
Wagnermeister

⚭ 19.05.1919
Maikammer
Anna LANGHAUSER
✱ 07.10.1894
Maikammer
† 07.11.1978
Maikammer

Maria PLATZ
✱ 30.09.1892
Maikammer
† 16.09.1973
Neustadt-Weinstr.
Siehe S 568, Z 9

⚭ 29.08.1929
Neustadt-Weinstr.
Nikolaus MÜLLER
✱ 08.08.1876
Alsterweiler
† 12.11.1952
Ludwigshafen

Wilhelmine PLATZ
✱ 26.01.1894
Maikammer
† 23.09.1967
Biberach

⚭ 18.11.1919
Maikammer
August ANSLINGER
✱ 31.07.1893
Maikammer
† 04.02.1936
Maikammer

Roselina PLATZ
✱ 05.06.1895
Maikammer
† 27.04.1980
Landau-Pfalz

⚭ 19.04.1921
Neustadt-Weinstr.
Heinrich LÖSCHER
✱ 10.04.1889
Neustadt-Weinstr.
† 05.07.1967

Artur PLATZ
✱ 04.10.1896
Maikammer
† 23.03.1956
□Edenkoben-Pfalz
Kaufmann

⚭ 06.09.1927
Maikammer
Maria EICHENLAUB
✱ 27.10.1904
Maikammer
† 01.02.2002
Maikammer

⚭ etwa 1965
Inge GEBHARD
✱ etwa 1941
Wahlheim

Hubert PLATZ
✱ 26.05.1908
Maikammer
† 12.01.1974
Maikammer
Küfermeister
Siehe S 296, Z 9

⚭ etwa 1936
Berta Kartherina MÜLLER
✱ 11.11.1909
Maikammer
† 01.11.1982
Maikammer

Ludwig PLATZ
✱ 17.11.1914
Maikammer
† 28.06.1988
Maikammer

⚭ 03.06.1944
Maikammer
Rosa MÜLLER
✱ 20.08.1915
Maikammer
† 15.05.1998
Maikammer

Bruno PLATZ
✱ 26.01.1930
Maikammer
† 27.10.2013
Maikammer

⚭ 07.02.1959
Maikammer
Klärle WILHELM
✱ 02.02.1938
Maikammer

Berthilde PLATZ
✱ 11.01.1949
Maikammer

Lioba PLATZ
✱ 15.02.1953
Maikammer

Birgid PLATZ
✱ 19.02.1955
Maikammer

Hiltrud PLATZ
✱ 27.09.1959
Maikammer
† 02.10.1969
Maikammer

Paul PLATZ
✱ 27.09.1960
Maikammer

Gerdrud PLATZ
✱ 10.06.1962
Maikammer

Roswitha PLATZ
✱ 30.01.1964
Maikammer

Bernhard PLATZ
✱ 15.05.1965
Maikammer

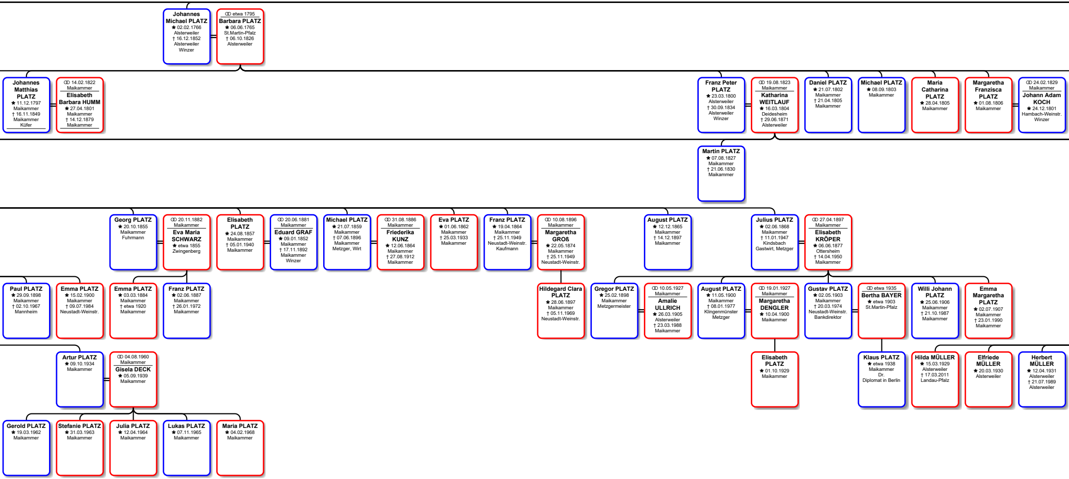

Johannes Michael PLATZ
★ 02.02.1766
Alsterweiler
† 16.12.1852
Alsterweiler
Winzer

⚭ etwa 1795
Barbara PLATZ
★ 06.06.1765
St.Martin-Pfalz
† 06.10.1826
Alsterweiler

Johannes Matthias PLATZ
★ 11.12.1797
Maikammer
† 16.11.1849
Maikammer
Küfer

⚭ 14.02.1822
Maikammer
Elisabeth Barbara HUMM
★ 27.04.1801
Maikammer
† 14.12.1879
Maikammer

Franz Peter PLATZ
★ 23.03.1800
Alsterweiler
† 30.09.1834
Alsterweiler
Winzer

⚭ 19.08.1823
Maikammer
Katharina WEITLAUF
★ 16.03.1804
Deidesheim
† 29.06.1871
Alsterweiler

Daniel PLATZ
★ 21.07.1802
Maikammer
† 21.04.1805
Maikammer

Michael PLATZ
★ 08.09.1803
Maikammer

Maria Catharina PLATZ
★ 28.04.1805
Maikammer

Margaretha Franzisca PLATZ
★ 01.08.1806
Maikammer

⚭ 24.02.1829
Maikammer
Johann Adam KOCH
★ 24.12.1801
Hambach-Weinstr.
Winzer

Martin PLATZ
★ 07.08.1827
Maikammer
† 21.06.1830
Maikammer

Georg PLATZ
★ 20.10.1855
Maikammer
Fuhrmann

⚭ 20.11.1882
Maikammer
Eva Maria SCHWARZ
★ etwa 1855
Zwingenberg

Elisabeth PLATZ
★ 24.08.1857
Maikammer
† 05.01.1940
Maikammer

⚭ 20.06.1881
Maikammer
Eduard GRAF
★ 09.01.1852
Maikammer
† 17.11.1892
Maikammer
Winzer

Michael PLATZ
★ 21.07.1859
Maikammer
† 07.06.1896
Maikammer
Metzger, Wirt

⚭ 31.08.1886
Maikammer
Friederika KUNZ
★ 12.06.1864
Maikammer
† 27.08.1912
Maikammer

Eva PLATZ
★ 01.06.1862
Maikammer
† 25.03.1933
Maikammer

Franz PLATZ
★ 19.04.1864
Maikammer
† 25.11.1949
Neustadt-Weinstr.
Kaufmann

⚭ 10.08.1896
Maikammer
Margaretha GROß
★ 22.05.1874
Maikammer
† 25.11.1949
Neustadt-Weinstr.

August PLATZ
★ 12.12.1865
Maikammer
† 14.12.1897
Maikammer

Julius PLATZ
★ 02.06.1868
Maikammer
† 11.01.1947
Kindsbach
Gastwirt, Metzger

⚭ 27.04.1897
Maikammer
Elisabeth KRÖPER
★ 06.06.1877
Ottersheim
† 14.04.1950
Maikammer

Paul PLATZ
★ 29.09.1898
Maikammer
† 02.10.1967
Mannheim

Emma PLATZ
★ 15.02.1900
Maikammer
† 09.07.1984
Neustadt-Weinstr.

Emma PLATZ
★ 03.03.1884
Maikammer
† etwa 1920
Maikammer

Franz PLATZ
★ 02.06.1887
Maikammer
† 26.01.1972
Maikammer

Hildegard Clara PLATZ
★ 28.06.1897
Maikammer
† 05.11.1969
Neustadt-Weinstr.

Gregor PLATZ
★ 25.02.1898
Maikammer
Metzgermeister

⚭ 10.05.1927
Maikammer
Amalie ULLRICH
★ 26.03.1905
Alsterweiler
† 23.03.1988
Maikammer

August PLATZ
★ 11.05.1900
Maikammer
† 08.01.1977
Klingenmünster
Metzger

⚭ 19.01.1927
Maikammer
Margaretha DENGLER
★ 10.04.1900
Maikammer

Gustav PLATZ
★ 02.05.1903
Maikammer
† 20.03.1974
Neustadt-Weinstr.
Bankdirektor

⚭ etwa 1935
Bertha BAYER
★ etwa 1903
St.Martin-Pfalz

Willi Johann PLATZ
★ 25.06.1906
Maikammer
† 21.10.1987
Maikammer

Emma Margaretha PLATZ
★ 02.07.1907
Maikammer
† 23.01.1990
Maikammer

Artur PLATZ
★ 09.10.1934
Maikammer

⚭ 04.08.1960
Maikammer
Gisela DECK
★ 05.09.1939
Maikammer

Elisabeth PLATZ
★ 01.10.1929
Maikammer

Klaus PLATZ
★ etwa 1938
Maikammer
Dr.
Diplomat in Berlin

Hilda MÜLLER
★ 15.03.1929
Alsterweiler
† 17.03.2011
Landau-Pfalz

Elfriede MÜLLER
★ 20.03.1930
Alsterweiler

Herbert MÜLLER
★ 12.04.1931
Alsterweiler
† 21.07.1989
Alsterweiler

Gerold PLATZ
★ 19.03.1962
Maikammer

Stefanie PLATZ
★ 31.03.1963
Maikammer

Julia PLATZ
★ 12.04.1964
Maikammer

Lukas PLATZ
★ 07.11.1965
Maikammer

Maria PLATZ
★ 04.02.1968
Maikammer

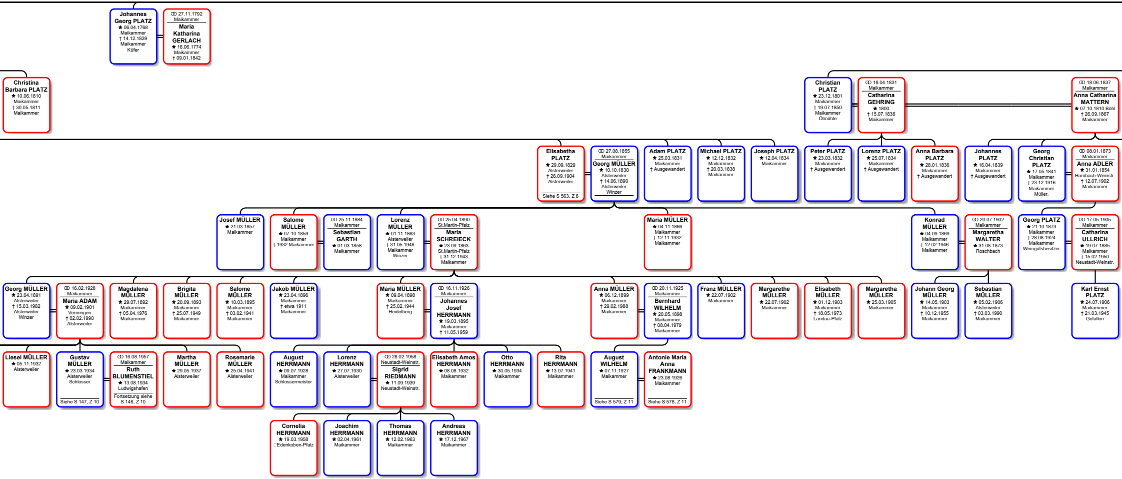
Johannes Georg PLATZ ★ 06.04.1768 Maikammer † 14.12.1839 Maikammer Küfer
ↀ 27.11.1792 Maikammer Maria Katharina GERLACH ★ 16.06.1774 Maikammer † 09.01.1842
Christina Barbara PLATZ ★ 10.06.1810 Maikammer † 30.05.1811 Maikammer
Christian PLATZ ★ 23.12.1801 Maikammer † 19.07.1850 Maikammer Ölmühle
ↀ 18.04.1831 Maikammer Catharina GEHRING ★ 1800 † 15.07.1836 Maikammer
ↀ 18.06.1837 Maikammer Anna Catharina MATTERN ★ 07.10.1810 Böhl † 26.09.1867 Maikammer
Elisabetha PLATZ ★ 29.09.1829 Alsterweiler † 26.09.1904 Alsterweiler Siehe S 563, Z 8
ↀ 27.08.1855 Maikammer Georg MÜLLER ★ 10.10.1830 Alsterweiler † 14.06.1890 Alsterweiler Winzer
Adam PLATZ ★ 25.03.1831 Maikammer † Ausgewandert
Michael PLATZ ★ 12.12.1832 Maikammer † 20.03.1838 Maikammer
Joseph PLATZ ★ 12.04.1834 Maikammer
Peter PLATZ ★ 23.03.1832 Maikammer † Ausgewandert
Lorenz PLATZ ★ 25.07.1834 Maikammer † Ausgewandert
Anna Barbara PLATZ ★ 28.01.1836 Maikammer † Ausgewandert
Johannes PLATZ ★ 16.04.1839 Maikammer † Ausgewandert
Georg Christian PLATZ ★ 17.05.1841 Maikammer † 23.12.1916 Maikammer Müller,
ↀ 08.01.1873 Maikammer Anna ADLER ★ 31.01.1854 Hambach-Weinstr. † 12.07.1902 Maikammer
Josef MÜLLER ★ 21.03.1857 Maikammer
Salome MÜLLER ★ 07.10.1859 Maikammer † 1932 Maikammer
ↀ 25.11.1884 Maikammer Sebastian GARTH ★ 01.03.1858 Maikammer
Lorenz MÜLLER ★ 01.11.1863 Alsterweiler † 31.05.1946 Maikammer Winzer
ↀ 25.04.1890 St.Martin-Pfalz Maria SCHREIECK ★ 23.09.1863 St.Martin-Pfalz † 31.12.1943 Maikammer
Maria MÜLLER ★ 04.11.1866 Maikammer † 12.11.1932 Maikammer
Konrad MÜLLER ★ 04.09.1869 Maikammer † 12.02.1946 Maikammer
ↀ 20.07.1902 Maikammer Margaretha WALTER ★ 31.08.1873 Roschbach
Georg PLATZ ★ 21.10.1873 Maikammer † 28.08.1924 Maikammer Weingutsbesitzer
ↀ 17.05.1905 Maikammer Catharina ULLRICH ★ 19.07.1885 Maikammer † 15.02.1950 Neustadt-Weinstr.
Georg MÜLLER ★ 23.04.1891 Alsterweiler † 15.03.1982 Alsterweiler Winzer
ↀ 16.02.1928 Maikammer Maria ADAM ★ 09.02.1901 Venningen † 02.02.1990 Alsterweiler
Magdalena MÜLLER ★ 29.07.1892 Maikammer † 05.04.1976 Maikammer
Brigita MÜLLER ★ 20.09.1893 Maikammer † 25.07.1949 Maikammer
Salome MÜLLER ★ 10.03.1895 Maikammer † 03.02.1941 Maikammer
Jakob MÜLLER ★ 23.04.1896 Maikammer † etwa 1911 Maikammer
Maria MÜLLER ★ 09.04.1898 Maikammer † 25.02.1944 Heidelberg
ↀ 16.11.1926 Maikammer Johannes Josef HERRMANN ★ 19.03.1895 Maikammer † 11.05.1959
Anna MÜLLER ★ 06.12.1899 Maikammer † 29.02.1988 Maikammer
ↀ 20.11.1925 Maikammer Bernhard WILHELM ★ 20.05.1898 Maikammer † 08.04.1979 Maikammer
Franz MÜLLER ★ 22.07.1902 Maikammer
Margarethe MÜLLER ★ 22.07.1902 Maikammer
Elisabeth MÜLLER ★ 01.12.1903 Maikammer † 18.05.1973 Landau-Pfalz
Margaretha MÜLLER ★ 25.03.1905 Maikammer
Johann Georg MÜLLER ★ 14.05.1903 Maikammer † 10.12.1955 Maikammer
Sebastian MÜLLER ★ 05.02.1906 Alsterweiler † 03.03.1990 Maikammer
Karl Ernst PLATZ ★ 24.07.1906 Maikammer † 21.03.1945 Gefallen
Liesel MÜLLER ★ 05.11.1932 Alsterweiler
Gustav MÜLLER ★ 23.03.1934 Alsterweiler Schlosser Siehe S 147, Z 10
ↀ 16.08.1957 Maikammer Ruth BLUMENSTIEL ★ 13.08.1934 Ludwigshafen Fortsetzung siehe S 146, Z 10
Martha MÜLLER ★ 29.05.1937 Alsterweiler
Rosemarie MÜLLER ★ 25.04.1941 Alsterweiler
August HERRMANN ★ 09.07.1928 Maikammer Schlossermeister
Lorenz HERRMANN ★ 27.07.1930 Alsterweiler
ↀ 28.02.1958 Neustadt-Weinstr. Sigrid RIEDMANN ★ 11.09.1939 Neustadt-Weinstr.
Elisabeth Amos HERRMANN ★ 08.08.1932 Maikammer
Otto HERRMANN ★ 30.05.1934 Maikammer
Rita HERRMANN ★ 13.07.1941 Maikammer
August WILHELM ★ 07.11.1927 Maikammer Siehe S 579, Z 11
Antonie Maria Anna FRANKMANN ★ 23.08.1926 Maikammer Siehe S 578, Z 11
Cornelia HERRMANN ★ 19.03.1958 Edenkoben-Pfalz
Joachim HERRMANN ★ 02.04.1961 Maikammer
Thomas HERRMANN ★ 12.02.1963 Maikammer
Andreas HERRMANN ★ 17.12.1967 Maikammer

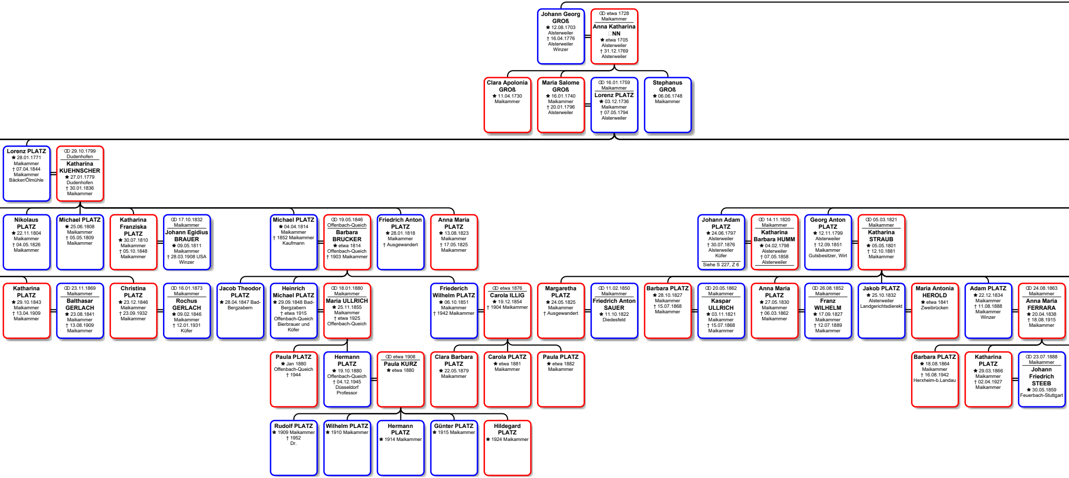

Johann Georg GROß
* 12.08.1703 Alsterweiler
† 16.04.1776 Alsterweiler
Winzer

⚭ etwa 1728 Maikammer
Anna Katharina □NN
* etwa 1705 Alsterweiler
† 31.12.1769 Alsterweiler

Clara Apolonia GROß
* 11.04.1730 Maikammer

Maria Salome GROß
* 16.01.1740 Maikammer
† 20.01.1796 Alsterweiler

⚭ 16.01.1759 Maikammer
Lorenz PLATZ
* 03.12.1736 Maikammer
† 07.05.1794 Alsterweiler

Stephanus GROß
* 06.06.1748 Maikammer

Lorenz PLATZ
* 28.01.1771 Maikammer
† 07.04.1844 Maikammer
Bäcker/Ölmühle

⚭ 29.10.1799 Dudenhofen
Katharina KUEHNSCHER
* 27.01.1779 Dudenhofen
† 30.01.1836 Maikammer

Nikolaus PLATZ
* 22.11.1804 Maikammer
† 04.05.1826 Maikammer

Michael PLATZ
* 25.06.1808 Maikammer
† 05.05.1809 Maikammer

Katharina Franziska PLATZ
* 30.07.1810 Maikammer
† 05.10.1848 Maikammer

⚭ 17.10.1832 Maikammer
Johann Egidius BRAUER
* 09.05.1811 Maikammer
† 28.03.1908 USA
Winzer

Michael PLATZ
* 04.04.1814 Maikammer
† 1852 Maikammer
Kaufmann

⚭ 19.05.1846 Offenbach-Queich
Barbara BRUCKER
* etwa 1814 Offenbach-Queich
† 1903 Maikammer

Friedrich Anton PLATZ
* 28.01.1818 Maikammer
† Ausgewandert

Anna Maria PLATZ
* 13.08.1823 Maikammer
† 17.05.1825 Maikammer

Johann Adam PLATZ
* 24.06.1797 Alsterweiler
† 30.07.1876 Alsterweiler
Küfer
Siehe S 227, Z 6

⚭ 14.11.1820 Maikammer
Katharina Barbara HUMM
* 04.02.1798 Alsterweiler
† 07.05.1858 Alsterweiler

Georg Anton PLATZ
* 12.11.1799 Alsterweiler
† 12.09.1851 Maikammer
Gutsbesitzer, Wirt

⚭ 05.03.1821 Maikammer
Katharina STRAUB
* 05.05.1801
† 12.10.1881 Maikammer

Katharina PLATZ
* 29.10.1843 Maikammer
† 13.04.1909 Maikammer

⚭ 23.11.1869 Maikammer
Balthasar GERLACH
* 23.08.1841 Maikammer
† 13.08.1909 Maikammer

Christina PLATZ
* 23.12.1846 Maikammer
† 23.09.1932 Maikammer

⚭ 16.01.1873 Maikammer
Rochus GERLACH
* 09.02.1846 Maikammer
† 12.01.1931
Küfer

Jacob Theodor PLATZ
* 28.04.1847 Bad-Bergzabern

Heinrich Michael PLATZ
* 29.09.1848 Bad-Bergzabern
† etwa 1915 Offenbach-Queich
Bierbrauer und Küfer

⚭ 18.01.1880 Maikammer
Maria ULLRICH
* 25.11.1855 Maikammer
† etwa 1925 Offenbach-Queich

Friederich Wilhelm PLATZ
* 06.10.1851 Maikammer
† 1942 Maikammer

⚭ etwa 1876
Carola ILLIG
* 19.12.1854
† 1904 Maikammer

Margaretha PLATZ
* 24.05.1825 Maikammer
† Ausgewandert

⚭ 11.02.1850 Maikammer
Friedrich Anton SAUER
* 11.10.1822 Diedesfeld

Barbara PLATZ
* 28.10.1827 Maikammer
† 15.07.1868 Maikammer

⚭ 20.05.1862 Maikammer
Kaspar ULLRICH
* 03.11.1821 Maikammer
† 15.07.1868 Maikammer

Anna Maria PLATZ
* 27.05.1830 Maikammer
† 06.03.1862 Maikammer

⚭ 26.08.1852 Maikammer
Franz WILHELM
* 17.09.1827 Maikammer
† 12.07.1889 Maikammer

Jakob PLATZ
* 25.10.1832 Alsterweiler
Landgerichtsdierekt

Maria Antonia HEROLD
* etwa 1841 Zweibrücken

Adam PLATZ
* 22.12.1834 Maikammer
† 11.08.1888 Maikammer
Winzer

⚭ 24.08.1863 Maikammer
Anna Maria FERRARA
* 20.04.1838
† 18.08.1915 Maikammer

Paula PLATZ
* Jan 1880 Offenbach-Queich
† 1944

Hermann PLATZ
* 19.10.1880 Offenbach-Queich
† 04.12.1945 Düsseldorf
Professor

⚭ etwa 1908
Paula KURZ
* etwa 1880

Clara Barbara PLATZ
* 22.05.1879 Maikammer

Carola PLATZ
* etwa 1881 Maikammer

Paula PLATZ
* etwa 1882 Maikammer

Barbara PLATZ
* 18.08.1864 Maikammer
† 16.08.1942 Herxheim-b.Landau

Katharina PLATZ
* 29.03.1866 Maikammer
† 02.04.1927 Maikammer

⚭ 23.07.1888 Maikammer
Johann Friedrich STEEB
* 30.05.1859 Feuerbach-Stuttgart

Rudolf PLATZ
* 1909 Maikammer
† 1952
Dr.

Wilhelm PLATZ
* 1910 Maikammer

Hermann PLATZ
* 1914 Maikammer

Günter PLATZ
* 1915 Maikammer

Hildegard PLATZ
* 1924 Maikammer

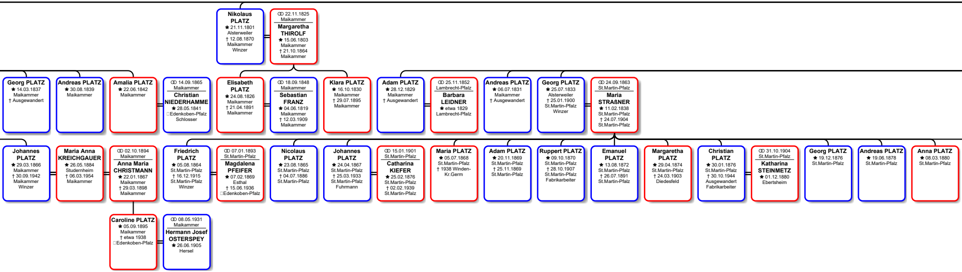

Nikolaus PLATZ
★ 21.11.1801
Alsterweiler
† 12.08.1870
Maikammer
Winzer

⚭ 22.11.1825
Maikammer
Margaretha THIROLF
★ 15.06.1803
Maikammer
† 21.10.1864
Maikammer

Georg PLATZ
★ 14.03.1837
Maikammer
† Ausgewandert

Andreas PLATZ
★ 30.08.1839
Maikammer

Amalia PLATZ
★ 22.06.1842
Maikammer

⚭ 14.09.1865
Maikammer
Christian NIEDERHAMME
★ 28.05.1841
□Edenkoben-Pfalz
Schlosser

Elisabeth PLATZ
★ 24.08.1826
Maikammer
† 21.04.1891
Maikammer

⚭ 18.09.1848
Maikammer
Sebastian FRANZ
★ 04.06.1819
Maikammer
† 12.03.1909
Maikammer

Klara PLATZ
★ 16.10.1830
Maikammer
† 29.07.1895
Maikammer

Adam PLATZ
★ 28.12.1829
Maikammer
† Ausgewandert

⚭ 25.11.1852
Lambrecht-Pfalz
Barbara LEIDNER
★ etwa 1829
Lambrecht-Pfalz

Andreas PLATZ
★ 06.07.1831
Maikammer
† Ausgewandert

Georg PLATZ
★ 25.07.1833
Alsterweiler
† 25.01.1900
St.Martin-Pfalz
Winzer

⚭ 24.09.1863
St.Martin-Pfalz
Maria STRAẞNER
★ 11.02.1838
St.Martin-Pfalz
† 24.07.1904
St.Martin-Pfalz

Johannes PLATZ
★ 29.03.1866
Maikammer
† 30.09.1942
Maikammer
Winzer

Maria Anna KREICHGAUER
★ 26.05.1884
Studernheim
† 06.03.1954
Maikammer

⚭ 02.10.1894
Maikammer
Anna Maria CHRISTMANN
★ 22.01.1867
Maikammer
† 29.03.1898
Maikammer

Friedrich PLATZ
★ 05.08.1864
St.Martin-Pfalz
† 16.12.1915
St.Martin-Pfalz
Winzer

⚭ 07.01.1893
St.Martin-Pfalz
Magdalena PFEIFER
★ 07.02.1869
Esthal
† 15.06.1936
□Edenkoben-Pfalz

Nicolaus PLATZ
★ 23.08.1865
St.Martin-Pfalz
† 04.07.1886
St.Martin-Pfalz

Johannes PLATZ
★ 24.04.1867
St.Martin-Pfalz
† 25.03.1933
St.Martin-Pfalz
Fuhrmann

⚭ 15.01.1901
St.Martin-Pfalz
Catharina KIEFER
★ 25.02.1876
St.Martin-Pfalz
† 02.02.1939
St.Martin-Pfalz

Maria PLATZ
★ 05.07.1868
St.Martin-Pfalz
† 1938 Winden-Kr.Germ

Adam PLATZ
★ 20.11.1869
St.Martin-Pfalz
† 25.11.1869
St.Martin-Pfalz

Ruppert PLATZ
★ 09.10.1870
St.Martin-Pfalz
† 28.10.1907
St.Martin-Pfalz
Fabrikarbeiter

Emanuel PLATZ
★ 13.08.1872
St.Martin-Pfalz
† 26.07.1891
St.Martin-Pfalz

Margaretha PLATZ
★ 29.04.1874
St.Martin-Pfalz
† 24.03.1903
Diedesfeld

Christian PLATZ
★ 30.01.1876
St.Martin-Pfalz
† 30.10.1944
Ausgewandert
Fabrikarbeiter

⚭ 31.10.1904
St.Martin-Pfalz
Katharina STEINMETZ
★ 01.12.1880
Ebertsheim

Georg PLATZ
★ 19.12.1876
St.Martin-Pfalz

Andreas PLATZ
★ 19.06.1878
St.Martin-Pfalz

Anna PLATZ
★ 08.03.1880
St.Martin-Pfalz

Caroline PLATZ
★ 05.09.1895
Maikammer
† etwa 1938
□Edenkoben-Pfalz

⚭ 08.05.1931
Maikammer
Hermann Josef OSTERSPEY
★ 26.06.1905
Hersel

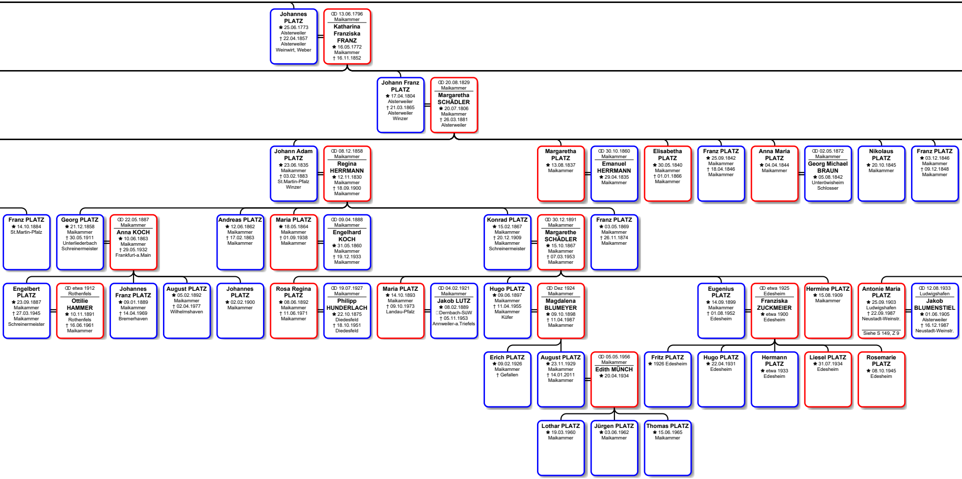

Johannes PLATZ
★ 25.06.1773
Alsterweiler
† 22.04.1857
Alsterweiler
Weinwirt, Weber

⚭ 13.06.1796
Maikammer
Katharina Franziska FRANZ
★ 16.05.1772
Maikammer
† 16.11.1852

Johann Franz PLATZ
★ 17.04.1804
Alsterweiler
† 21.03.1865
Alsterweiler
Winzer

⚭ 20.08.1829
Maikammer
Margaretha SCHÄDLER
★ 20.07.1806
Maikammer
† 26.03.1881
Alsterweiler

Johann Adam PLATZ
★ 23.06.1835
Maikammer
† 03.02.1883
St.Martin-Pfalz
Winzer

⚭ 08.12.1858
Maikammer
Regina HERRMANN
★ 12.11.1830
Maikammer
† 18.09.1900
Maikammer

Margaretha PLATZ
★ 13.08.1837
Maikammer

⚭ 30.10.1860
Maikammer
Emanuel HERRMANN
★ 29.04.1835
Maikammer

Elisabetha PLATZ
★ 30.05.1840
Maikammer
† 01.01.1866
Maikammer

Franz PLATZ
★ 25.09.1842
Maikammer
† 18.04.1846
Maikammer

Anna Maria PLATZ
★ 04.04.1844
Maikammer

⚭ 02.05.1872
Maikammer
Georg Michael BRAUN
★ 05.08.1842
Unteröwisheim
Schlosser

Nikolaus PLATZ
★ 20.10.1845
Maikammer

Franz PLATZ
★ 03.12.1846
Maikammer
† 09.12.1848
Maikammer

Franz PLATZ
★ 14.10.1884
St.Martin-Pfalz

Georg PLATZ
★ 21.12.1858
Maikammer
† 30.05.1911
Unterliederbach
Schreinermeister

⚭ 22.05.1887
Maikammer
Anna KOCH
★ 10.06.1863
Maikammer
† 29.05.1932
Frankfurt-a.Main

Andreas PLATZ
★ 12.06.1862
Maikammer
† 17.02.1863
Maikammer

Maria PLATZ
★ 18.05.1864
Maikammer
† 01.09.1938
Maikammer

⚭ 09.04.1888
Maikammer
Engelhard KOCH
★ 31.05.1860
Maikammer
† 19.12.1933
Maikammer

Konrad PLATZ
★ 15.02.1867
Maikammer
† 20.12.1909
Maikammer
Schreinermeister

⚭ 30.12.1891
Maikammer
Margarethe SCHÄDLER
★ 15.10.1867
Maikammer
† 07.03.1953
Maikammer

Franz PLATZ
★ 03.05.1869
Maikammer
† 26.11.1874
Maikammer

Engelbert PLATZ
★ 23.09.1887
Maikammer
† 27.03.1945
Maikammer
Schreinermeister

⚭ etwa 1912
Rothenfels
Ottilie HAMMER
★ 10.11.1891
Rothenfels
† 16.06.1961
Maikammer

Johannes Franz PLATZ
★ 09.01.1889
Maikammer
† 14.04.1969
Bremerhaven

August PLATZ
★ 05.02.1892
Maikammer
† 02.04.1977
Wilhelmshaven

Johannes PLATZ
★ 02.02.1900
Maikammer

Rosa Regina PLATZ
★ 08.06.1892
Maikammer
† 11.06.1971
Maikammer

⚭ 19.07.1927
Maikammer
Philipp HUNDERLACH
★ 22.10.1875
Diedesfeld
† 18.10.1951
Diedesfeld

Maria PLATZ
★ 14.10.1893
Maikammer
† 09.10.1973
Landau-Pfalz

⚭ 04.02.1921
Maikammer
Jakob LUTZ
★ 08.02.1889
□Dernbach-SüW
† 05.11.1953
Annweiler-a.Triefels

Hugo PLATZ
★ 09.06.1897
Maikammer
† 11.04.1955
Maikammer
Küfer

⚭ Dez 1924
Maikammer
Magdalena BLUMEYER
★ 09.10.1898
† 11.04.1987
Maikammer

Eugenius PLATZ
★ 14.09.1899
Maikammer
† 01.08.1952
Edesheim

⚭ etwa 1925
Edesheim
Franziska ZUCKMEIER
★ etwa 1900
Edesheim

Hermine PLATZ
★ 15.08.1909
Maikammer

Antonie Maria PLATZ
★ 25.09.1903
Ludwigshafen
† 22.09.1987
Neustadt-Weinstr.
Siehe S 149, Z 9

⚭ 12.08.1933
Ludwigshafen
Jakob BLUMENSTIEL
★ 01.06.1905
Alsterweiler
† 16.12.1987
Neustadt-Weinstr.

Erich PLATZ
★ 09.02.1926
Maikammer
† Gefallen

August PLATZ
★ 23.11.1929
Maikammer
† 14.01.2011
Maikammer

⚭ 05.05.1956
Maikammer
Edith MÜNCH
★ 20.04.1934

Fritz PLATZ
★ 1926 Edesheim

Hugo PLATZ
★ 22.04.1931
Edesheim

Hermann PLATZ
★ etwa 1933
Edesheim

Liesel PLATZ
★ 31.07.1934
Edesheim

Rosemarie PLATZ
★ 08.10.1945
Edesheim

Lothar PLATZ
★ 19.03.1960
Maikammer

Jürgen PLATZ
★ 03.06.1962
Maikammer

Thomas PLATZ
★ 15.06.1965
Maikammer

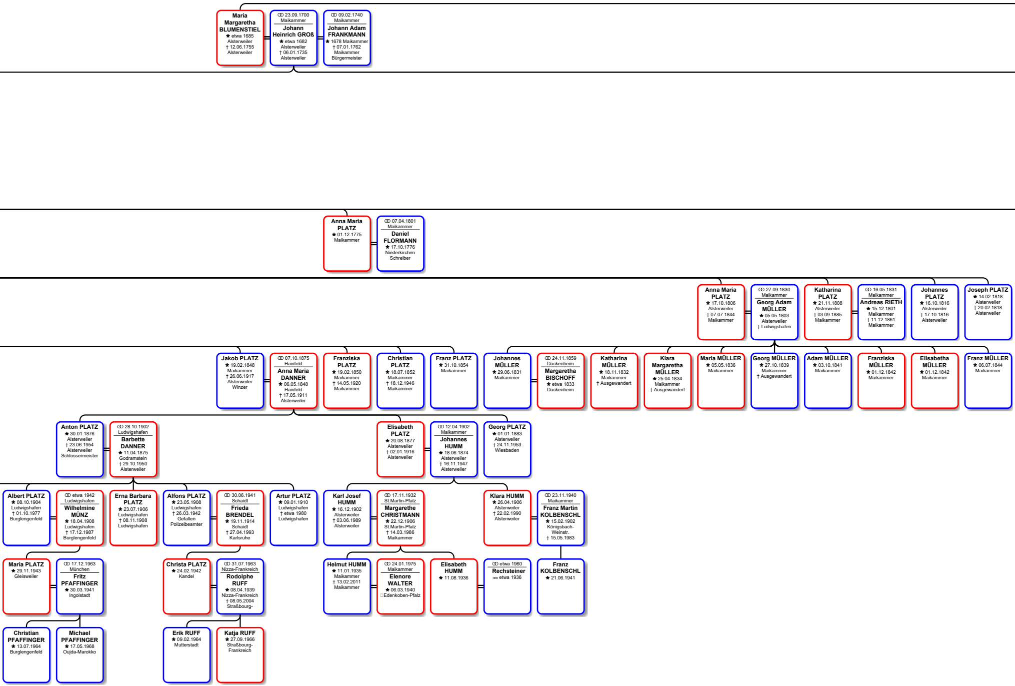
Maria Margaretha BLUMENSTIEL ★ etwa 1685 Alsterweiler † 12.06.1755 Alsterweiler
ꝏ 23.09.1700 Maikammer Johann Heinrich GROß ★ etwa 1682 Alsterweiler † 06.01.1735 Alsterweiler
ꝏ 09.02.1740 Maikammer Johann Adam FRANKMANN ★ 1678 Maikammer † 07.01.1762 Maikammer Bürgermeister
Anna Maria PLATZ ★ 01.12.1775 Maikammer
ꝏ 07.04.1801 Maikammer Daniel FLORMANN ★ 17.10.1776 Niederkirchen Schreiber
Anna Maria PLATZ ★ 17.10.1806 Alsterweiler † 07.07.1844 Maikammer
ꝏ 27.09.1830 Maikammer Georg Adam MÜLLER ★ 05.05.1803 Alsterweiler † Ludwigshafen
Katharina PLATZ ★ 21.11.1808 Alsterweiler † 03.09.1885 Maikammer
ꝏ 16.05.1831 Maikammer Andreas RIETH ★ 15.12.1801 Maikammer † 11.12.1861 Maikammer
Johannes PLATZ ★ 16.10.1816 Alsterweiler † 17.10.1816 Alsterweiler
Joseph PLATZ ★ 14.02.1818 Alsterweiler † 20.02.1818 Alsterweiler
Jakob PLATZ ★ 19.02.1848 Maikammer † 26.06.1917 Alsterweiler Winzer
ꝏ 07.10.1875 Hainfeld Anna Maria DANNER ★ 06.05.1848 Hainfeld † 17.05.1911 Alsterweiler
Franziska PLATZ ★ 19.02.1850 Maikammer † 14.05.1920 Maikammer
Christian PLATZ ★ 18.07.1852 Maikammer † 18.12.1946 Maikammer
Franz PLATZ ★ 31.10.1854 Maikammer
Johannes MÜLLER ★ 29.06.1831 Maikammer
ꝏ 24.11.1859 Dackenheim Margaretha BISCHOFF ★ etwa 1833 Dackenheim
Katharina MÜLLER ★ 18.11.1832 Maikammer † Ausgewandert
Klara Margaretha MÜLLER ★ 25.04.1834 Maikammer † Ausgewandert
Maria MÜLLER ★ 05.05.1836 Maikammer
Georg MÜLLER ★ 27.10.1839 Maikammer † Ausgewandert
Adam MÜLLER ★ 03.10.1841 Maikammer
Franziska MÜLLER ★ 01.12.1842 Maikammer
Elisabetha MÜLLER ★ 01.12.1842 Maikammer
Franz MÜLLER ★ 06.07.1844 Maikammer
Anton PLATZ ★ 30.01.1876 Alsterweiler † 23.06.1954 Alsterweiler Schlossermeister
ꝏ 28.10.1902 Ludwigshafen Barbette DANNER ★ 11.04.1875 Godramstein † 29.10.1950 Alsterweiler
Elisabeth PLATZ ★ 20.08.1877 Alsterweiler † 02.01.1916 Alsterweiler
ꝏ 12.04.1902 Maikammer Johannes HUMM ★ 18.06.1874 Alsterweiler † 16.11.1947 Alsterweiler
Georg PLATZ ★ 01.01.1883 Alsterweiler † 24.11.1953 Wiesbaden
Albert PLATZ ★ 08.10.1904 Ludwigshafen † 01.10.1977 Burglengenfeld
ꝏ etwa 1942 Ludwigshafen Wilhelmine MÜNZ ★ 18.04.1908 Ludwigshafen † 17.12.1987 Burglengenfeld
Erna Barbara PLATZ ★ 23.07.1906 Ludwigshafen † 08.11.1908 Ludwigshafen
Alfons PLATZ ★ 23.05.1908 Ludwigshafen † 26.03.1942 Gefallen Polizeibeamter
ꝏ 30.06.1941 Schaidt Frieda BRENDEL ★ 19.11.1914 Schaidt † 27.04.1993 Karlsruhe
Artur PLATZ ★ 09.01.1910 Ludwigshafen † etwa 1980 Ludwigshafen
Karl Josef HUMM ★ 16.12.1902 Alsterweiler † 03.06.1989 Alsterweiler
ꝏ 17.11.1932 St.Martin-Pfalz Margarethe CHRISTMANN ★ 22.12.1906 St.Martin-Pfalz † 14.03.1986 Maikammer
Klara HUMM ★ 26.04.1906 Alsterweiler † 22.02.1990 Alsterweiler
ꝏ 23.11.1940 Maikammer Franz Martin KOLBENSCHL ★ 15.02.1902 Königsbach-Weinstr. † 15.05.1983
Maria PLATZ ★ 29.11.1943 Gleisweiler
ꝏ 17.12.1963 München Fritz PFAFFINGER ★ 30.03.1941 Ingolstadt
Christa PLATZ ★ 24.02.1942 Kandel
ꝏ 31.07.1963 Nizza-Frankreich Rodolphe RUFF ★ 08.04.1939 Nizza-Frankreich † 08.05.2004 Straßbourg-
Helmut HUMM ★ 11.01.1935 Maikammer † 13.02.2011 Maikammer
ꝏ 24.01.1975 Maikammer Elenore WALTER ★ 06.03.1940 □Edenkoben-Pfalz
Elisabeth HUMM ★ 11.08.1936
ꝏ etwa 1960 Rechsteiner ≈ etwa 1936
Franz KOLBENSCHL ★ 21.06.1941
Christian PFAFFINGER ★ 13.07.1964 Burglengenfeld
Michael PFAFFINGER ★ 17.05.1968 Oujda-Marokko
Erik RUFF ★ 09.02.1964 Mutterstadt
Katja RUFF ★ 27.09.1966 Straßbourg-Frankreich

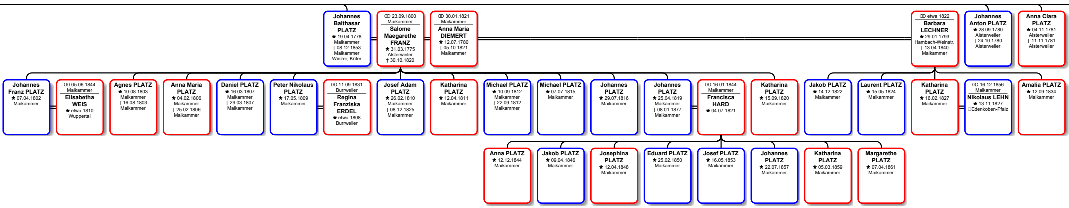
Johannes Balthasar PLATZ ★ 19.04.1778 Maikammer † 08.12.1853 Maikammer Winzer, Küfer
⚭ 23.09.1800 Maikammer Salome Maegarethe FRANZ ★ 31.03.1775 Alsterweiler † 30.10.1820
⚭ 30.01.1821 Maikammer Anna Maria DIEMERT ★ 12.07.1780 † 05.10.1821 Maikammer
⚭ etwa 1822 Barbara LECHNER ★ 29.01.1793 Hambach-Weinstr. † 13.04.1840 Maikammer
Johannes Anton PLATZ ★ 28.09.1780 Alsterweiler † 24.10.1780 Alsterweiler
Anna Clara PLATZ ★ 04.11.1781 Alsterweiler † 11.11.1781 Alsterweiler
Johannes Franz PLATZ ★ 07.04.1802 Maikammer
⚭ 05.06.1844 Maikammer Elisabetha WEIS ★ etwa 1810 Wuppertal
Agnes PLATZ ★ 10.08.1803 Maikammer † 16.08.1803 Maikammer
Anna Maria PLATZ ★ 04.02.1806 Maikammer † 25.02.1806 Maikammer
Daniel PLATZ ★ 16.03.1807 Maikammer † 29.03.1807 Maikammer
Peter Nikolaus PLATZ ★ 17.05.1809 Maikammer
⚭ 11.09.1831 Burrweiler Regina Franziska ERDEL ★ etwa 1808 Burrweiler
Josef Adam PLATZ ★ 26.02.1810 Maikammer † 08.12.1825 Maikammer
Katharina PLATZ ★ 12.04.1811 Maikammer
Michael PLATZ ★ 10.09.1812 Maikammer † 22.09.1812 Maikammer
Michael PLATZ ★ 07.07.1815 Maikammer
Johannes PLATZ ★ 29.07.1816 Maikammer
Johannes PLATZ ★ 25.04.1819 Maikammer † 08.01.1877 Maikammer
⚭ 16.01.1844 Maikammer Francisca HARD ★ 04.07.1821
Katharina PLATZ ★ 15.09.1820 Maikammer
Jakob PLATZ ★ 14.12.1822 Maikammer
Laurent PLATZ ★ 15.05.1824 Maikammer
Katharina PLATZ ★ 16.02.1827 Maikammer
⚭ 16.12.1856 Maikammer Nikolaus LEHN ★ 13.11.1827 □Edenkoben-Pfalz
Amalia PLATZ ★ 12.09.1834 Maikammer
Anna PLATZ ★ 12.12.1844 Maikammer
Jakob PLATZ ★ 09.04.1846 Maikammer
Josephina PLATZ ★ 12.04.1848 Maikammer
Eduard PLATZ ★ 25.02.1850 Maikammer
Josef PLATZ ★ 16.05.1853 Maikammer
Johannes PLATZ ★ 22.07.1857 Maikammer
Katharina PLATZ ★ 05.03.1859 Maikammer
Margarethe PLATZ ★ 07.04.1861 Maikammer

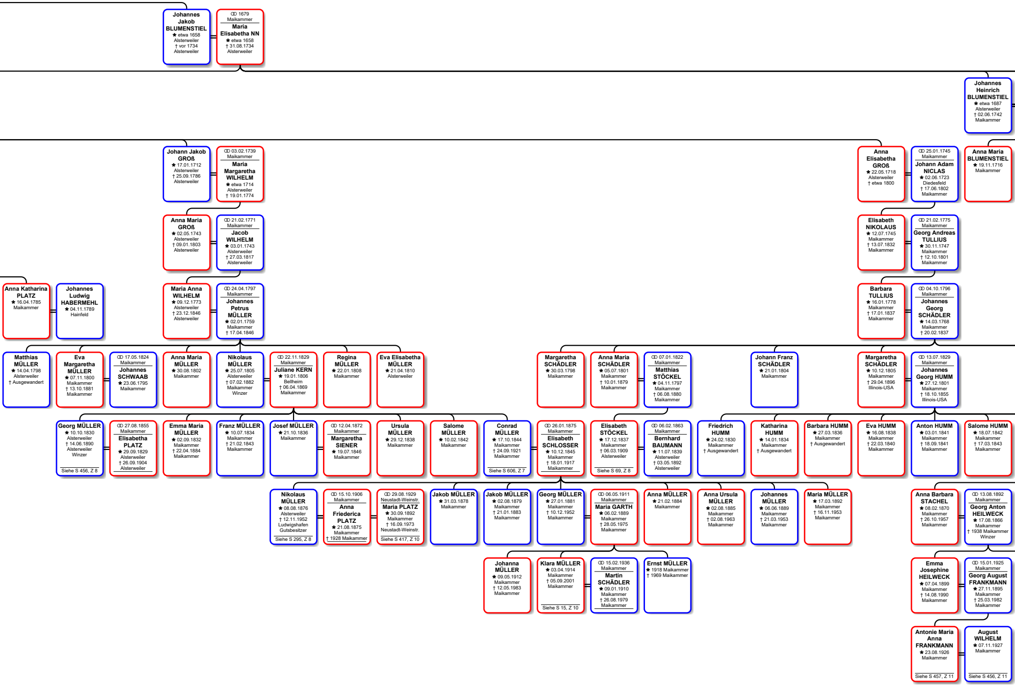

Johannes Jakob BLUMENSTIEL
✱ etwa 1658
Alsterweiler
† vor 1734
Alsterweiler

⚭ 1679
Maikammer
Maria Elisabetha NN
✱ etwa 1658
† 31.08.1734
Alsterweiler

Johannes Heinrich BLUMENSTIEL
✱ etwa 1687
Alsterweiler
† 02.06.1742
Maikammer

Johann Jakob GROß
✱ 17.01.1712
Alsterweiler
† 25.09.1786
Alsterweiler

⚭ 03.02.1739
Maikammer
Maria Margaretha WILHELM
✱ etwa 1714
Alsterweiler
† 19.01.1774

Anna Elisabetha GROß
✱ 22.05.1718
Alsterweiler
† etwa 1800

⚭ 25.01.1745
Maikammer
Johann Adam NICLAS
✱ 02.06.1723
Diedesfeld
† 17.06.1802
Maikammer

Anna Maria BLUMENSTIEL
✱ 19.11.1716
Maikammer

Anna Maria GROß
✱ 02.05.1743
Alsterweiler
† 09.01.1803
Alsterweiler

⚭ 21.02.1771
Maikammer
Jacob WILHELM
✱ 03.01.1743
Alsterweiler
† 27.03.1817
Alsterweiler

Elisabeth NIKOLAUS
✱ 12.07.1745
Maikammer
† 13.07.1832
Maikammer

⚭ 21.02.1775
Maikammer
Georg Andreas TULLIUS
✱ 30.11.1747
Maikammer
† 12.10.1801
Maikammer

Anna Katharina PLATZ
✱ 16.04.1785
Maikammer

Johannes Ludwig HABERMEHL
✱ 04.11.1789
Hainfeld

Maria Anna WILHELM
✱ 09.12.1773
Alsterweiler
† 23.12.1846
Alsterweiler

⚭ 24.04.1797
Maikammer
Johannes Petrus MÜLLER
✱ 02.01.1759
Maikammer
† 17.04.1846

Barbara TULLIUS
✱ 16.01.1778
Maikammer
† 17.01.1837
Maikammer

⚭ 04.10.1796
Maikammer
Johannes Georg SCHÄDLER
✱ 14.03.1768
Maikammer
† 20.02.1837

Matthias MÜLLER
✱ 14.04.1798
Alsterweiler
† Ausgewandert

Eva Margaretha MÜLLER
✱ 07.11.1800
Maikammer
† 13.10.1881
Maikammer

⚭ 17.05.1824
Maikammer
Johannes SCHWAAB
✱ 23.06.1795
Maikammer

Anna Maria MÜLLER
✱ 30.08.1802
Maikammer

Nikolaus MÜLLER
✱ 25.07.1805
Alsterweiler
† 07.02.1882
Maikammer
Winzer

⚭ 22.11.1829
Maikammer
Juliane KERN
✱ 19.01.1806
Bellheim
† 06.04.1869
Maikammer

Regina MÜLLER
✱ 22.01.1808
Maikammer

Eva Elisabetha MÜLLER
✱ 21.04.1810
Alsterweiler

Margaretha SCHÄDLER
✱ 30.03.1798
Maikammer

Anna Maria SCHÄDLER
✱ 05.07.1801
Maikammer
† 10.01.1879
Maikammer

⚭ 07.01.1822
Maikammer
Matthias STÖCKEL
✱ 04.11.1797
Maikammer
† 06.08.1880
Maikammer

Johann Franz SCHÄDLER
✱ 21.01.1804
Maikammer

Margaretha SCHÄDLER
✱ 10.12.1805
Maikammer
† 29.04.1896
Illinois-USA

⚭ 13.07.1829
Maikammer
Johannes Georg HUMM
✱ 27.12.1801
Maikammer
† 18.10.1855
Illinois-USA

Georg MÜLLER
✱ 10.10.1830
Alsterweiler
† 14.06.1890
Alsterweiler
Winzer
Siehe S 456, Z 8

⚭ 27.08.1855
Maikammer
Elisabetha PLATZ
✱ 29.09.1829
Alsterweiler
† 26.09.1904
Alsterweiler

Emma Maria MÜLLER
✱ 02.09.1832
Maikammer
† 22.04.1884
Maikammer

Franz MÜLLER
✱ 10.07.1834
Maikammer
† 21.02.1843
Maikammer

Josef MÜLLER
✱ 21.10.1836
Maikammer

⚭ 12.04.1872
Maikammer
Margaretha SIENER
✱ 19.07.1846
Maikammer

Ursula MÜLLER
✱ 29.12.1838
Maikammer

Salome MÜLLER
✱ 10.02.1842
Maikammer

Conrad MÜLLER
✱ 17.10.1844
Maikammer
† 24.09.1921
Maikammer
Siehe S 606, Z 7

⚭ 26.01.1875
Maikammer
Elisabeth SCHLOSSER
✱ 10.12.1845
Maikammer
† 18.01.1917
Maikammer

Elisabeth STÖCKEL
✱ 17.12.1837
Maikammer
† 06.03.1909
Alsterweiler
Siehe S 69, Z 8

⚭ 06.02.1863
Maikammer
Bernhard BAUMANN
✱ 11.07.1839
Alsterweiler
† 03.05.1892
Alsterweiler

Friedrich HUMM
✱ 24.02.1830
Maikammer
† Ausgewandert

Katharina HUMM
✱ 14.01.1834
Maikammer
† Ausgewandert

Barbara HUMM
✱ 27.03.1836
Maikammer
† Ausgewandert

Eva HUMM
✱ 16.08.1838
Maikammer
† 22.03.1840
Maikammer

Anton HUMM
✱ 03.01.1841
Maikammer
† 18.09.1841
Maikammer

Salome HUMM
✱ 18.07.1842
Maikammer
† 17.03.1843
Maikammer

Nikolaus MÜLLER
✱ 08.08.1876
Alsterweiler
† 12.11.1952
Ludwigshafen
Gutsbesitzer
Siehe S 295, Z 8

⚭ 15.10.1906
Maikammer
Anna Friederica PLATZ
✱ 21.08.1875
Maikammer
† 1928 Maikammer

⚭ 29.08.1929
Neustadt-Weinstr.
Maria PLATZ
✱ 30.09.1892
Maikammer
† 16.09.1973
Neustadt-Weinstr.
Siehe S 417, Z 10

Jakob MÜLLER
✱ 31.03.1878
Maikammer

Jakob MÜLLER
✱ 02.08.1879
Maikammer
† 21.01.1883
Maikammer

Georg MÜLLER
✱ 27.01.1881
Maikammer
† 10.12.1952
Maikammer

⚭ 06.05.1911
Maikammer
Maria GARTH
✱ 06.02.1889
Maikammer
† 28.05.1975
Maikammer

Anna MÜLLER
✱ 21.02.1884
Maikammer

Anna Ursula MÜLLER
✱ 02.08.1885
Maikammer
† 02.08.1963
Maikammer

Johannes MÜLLER
✱ 06.06.1889
Maikammer
† 21.03.1953
Maikammer

Maria MÜLLER
✱ 17.03.1892
Maikammer
† 16.11.1953
Maikammer

Anna Barbara STACHEL
✱ 08.02.1870
Maikammer
† 26.10.1957
Maikammer

⚭ 13.08.1892
Maikammer
Georg Anton HEILWECK
✱ 17.08.1866
Maikammer
† 1938 Maikammer
Winzer

Johanna MÜLLER
✱ 09.05.1912
Maikammer
† 12.05.1983
Maikammer

Klara MÜLLER
✱ 03.04.1914
Maikammer
† 05.09.2001
Maikammer
Siehe S 15, Z 10

⚭ 15.02.1936
Maikammer
Martin SCHÄDLER
✱ 09.01.1910
Maikammer
† 26.08.1979
Maikammer

Ernst MÜLLER
✱ 1918 Maikammer
† 1969 Maikammer

Emma Josephine HEILWECK
✱ 07.04.1899
Maikammer
† 14.08.1990
Maikammer

⚭ 15.01.1925
Maikammer
Georg August FRANKMANN
✱ 27.11.1895
Maikammer
† 25.03.1982
Maikammer

Antonie Maria Anna FRANKMANN
✱ 23.08.1926
Maikammer
Siehe S 457, Z 11

August WILHELM
✱ 07.11.1927
Maikammer
Siehe S 456, Z 11

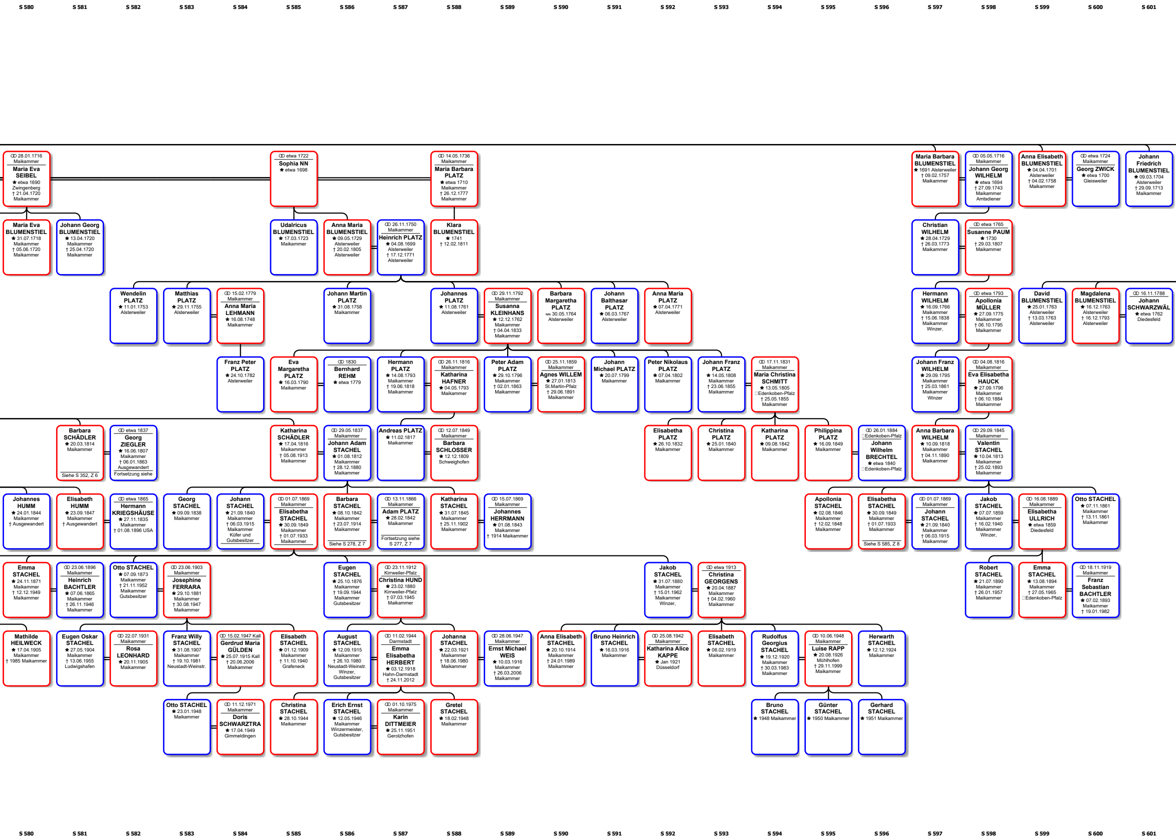
S 580 S 581 S 582 S 583 S 584 S 585 S 586 S 587 S 588 S 589 S 590 S 591 S 592 S 593 S 594 S 595 S 596 S 597 S 598 S 599 S 600 S 601
⚭ 28.01.1716 Maikammer Maria Eva SEIBEL ★ etwa 1690 Zwingenberg † 21.04.1720 Maikammer
⚭ etwa 1722 Sophia NN ★ etwa 1698
⚭ 14.05.1736 Maikammer Maria Barbara PLATZ ★ etwa 1710 Maikammer † 26.12.1777 Maikammer
Maria Barbara BLUMENSTIEL ★ 1691 Alsterweiler † 09.02.1757 Maikammer
⚭ 05.05.1716 Maikammer Johann Georg WILHELM ★ etwa 1694 † 27.09.1743 Maikammer Amtsdiener
Anna Elisabeth BLUMENSTIEL ★ 04.04.1701 Alsterweiler † 04.02.1758 Maikammer
⚭ etwa 1724 Maikammer Georg ZWICK ★ etwa 1700 Gleisweiler
Johann Friedrich BLUMENSTIEL ★ 09.03.1704 Alsterweiler † 29.09.1713 Maikammer
Maria Eva BLUMENSTIEL ★ 31.07.1718 Maikammer † 05.06.1720 Maikammer
Johann Georg BLUMENSTIEL ★ 13.04.1720 Maikammer † 25.04.1720 Maikammer
Udalricus BLUMENSTIEL ★ 17.03.1723 Maikammer
Anna Maria BLUMENSTIEL ★ 09.05.1729 Alsterweiler † 20.02.1805 Alsterweiler
⚭ 26.11.1750 Maikammer Heinrich PLATZ ★ 04.08.1699 Alsterweiler † 17.12.1771 Alsterweiler
Klara BLUMENSTIEL ★ 1741 † 12.02.1811
Christian WILHELM ★ 28.04.1729 † 26.03.1773 Maikammer
⚭ etwa 1765 Susanne PAUM ★ 1730 † 29.03.1807 Maikammer
Wendelin PLATZ ★ 11.01.1753 Alsterweiler
Matthias PLATZ ★ 29.11.1755 Alsterweiler
⚭ 15.02.1779 Maikammer Anna Maria LEHMANN ★ 16.08.1748 Maikammer
Johann Martin PLATZ ★ 31.08.1758 Maikammer
Johannes PLATZ ★ 11.08.1761 Alsterweiler
⚭ 29.11.1792 Maikammer Susanna KLEINHANS ★ 12.12.1762 Maikammer † 04.04.1833 Maikammer
Barbara Margaretha PLATZ ≈ 30.05.1764 Alsterweiler
Johann Balthasar PLATZ ★ 06.03.1767 Alsterweiler
Anna Maria PLATZ ★ 07.04.1771 Alsterweiler
Hermann WILHELM ★ 16.09.1766 Maikammer † 15.06.1838 Maikammer Winzer,
⚭ etwa 1793 Apollonia MÜLLER ★ 27.09.1775 Maikammer † 06.10.1795 Maikammer
David BLUMENSTIEL ★ 25.01.1763 Alsterweiler † 13.03.1763 Alsterweiler
Magdalena BLUMENSTIEL ★ 16.12.1763 Alsterweiler † 16.12.1793 Alsterweiler
⚭ 16.11.1788 Johann SCHWARZWÄL ★ etwa 1762 Diedesfeld
Franz Peter PLATZ ★ 24.10.1782 Alsterweiler
Eva Margaretha PLATZ ★ 16.03.1790 Maikammer
⚭ 1830 Bernhard REHM ★ etwa 1779
Hermann PLATZ ★ 14.08.1793 Maikammer † 19.06.1818 Maikammer
⚭ 26.11.1816 Maikammer Katharina HAFNER ★ 04.05.1793 Maikammer
Peter Adam PLATZ ★ 29.10.1796 Maikammer † 02.01.1863 Maikammer
⚭ 25.11.1859 Maikammer Agnes WILLEM ★ 27.01.1813 St.Martin-Pfalz † 29.06.1891 Maikammer
Johann Michael PLATZ ★ 20.07.1799 Maikammer
Peter Nikolaus PLATZ ★ 07.04.1802 Maikammer
Johann Franz PLATZ ★ 14.05.1808 Maikammer † 23.06.1855 Maikammer
⚭ 17.11.1831 Maikammer Maria Christina SCHMITT ★ 13.05.1805 □Edenkoben-Pfalz † 25.05.1855 Maikammer
Johann Franz WILHELM ★ 29.09.1795 Maikammer † 25.03.1861 Maikammer Winzer
⚭ 04.08.1816 Maikammer Eva Elisabetha HAUCK ★ 27.09.1796 Maikammer † 06.10.1884 Maikammer
Barbara SCHÄDLER ★ 20.03.1814 Maikammer Siehe S 352, Z 6
⚭ etwa 1837 Georg ZIEGLER ★ 16.06.1807 Maikammer † 06.01.1863 Ausgewandert Fortsetzung siehe
Katharina SCHÄDLER ★ 17.04.1816 Maikammer † 05.08.1913 Maikammer
⚭ 29.05.1837 Maikammer Johann Adam STACHEL ★ 01.08.1812 Maikammer † 28.12.1880 Maikammer
Andreas PLATZ ★ 11.02.1817 Maikammer
⚭ 12.07.1849 Maikammer Barbara SCHLOSSER ★ 12.12.1809 Schweighofen
Elisabetha PLATZ ★ 26.10.1832 Maikammer
Christina PLATZ ★ 25.01.1840 Maikammer
Katharina PLATZ ★ 09.08.1842 Maikammer
Philippina PLATZ ★ 16.09.1849 Maikammer
⚭ 26.01.1884 □Edenkoben-Pfalz Johann Wilhelm BRECHTEL ★ etwa 1840 □Edenkoben-Pfalz
Anna Barbara WILHELM ★ 10.09.1818 Maikammer † 04.11.1890 Maikammer
⚭ 29.09.1845 Maikammer Valentin STACHEL ★ 10.04.1813 Maikammer † 25.02.1893 Maikammer
Johannes HUMM ★ 24.01.1844 Maikammer † Ausgewandert
Elisabeth HUMM ★ 23.09.1847 Maikammer † Ausgewandert
⚭ etwa 1865 Hermann KRIEGSHÄUSE ★ 27.11.1835 Maikammer † 01.08.1896 USA
Georg STACHEL ★ 09.09.1838 Maikammer
Johann STACHEL ★ 21.09.1840 Maikammer † 06.03.1915 Maikammer Küfer und Gutsbesitzer
⚭ 01.07.1869 Maikammer Elisabetha STACHEL ★ 30.09.1849 Maikammer † 01.07.1933 Maikammer
Barbara STACHEL ★ 08.10.1842 Maikammer † 23.07.1914 Maikammer Siehe S 278, Z 7
⚭ 13.11.1866 Maikammer Adam PLATZ ★ 28.02.1842 Maikammer Fortsetzung siehe S 277, Z 7
Katharina STACHEL ★ 31.07.1845 Maikammer † 25.11.1902 Maikammer
⚭ 15.07.1869 Maikammer Johannes HERRMANN ★ 01.08.1843 Maikammer † 1914 Maikammer
Apollonia STACHEL ★ 02.08.1846 Maikammer † 12.02.1848 Maikammer
Elisabetha STACHEL ★ 30.09.1849 Maikammer † 01.07.1933 Maikammer Siehe S 585, Z 8
⚭ 01.07.1869 Maikammer Johann STACHEL ★ 21.09.1840 Maikammer † 06.03.1915 Maikammer
Jakob STACHEL ★ 07.07.1859 Maikammer † 16.02.1940 Maikammer Winzer,
⚭ 16.08.1889 Maikammer Elisabetha ULLRICH ★ etwa 1859 Diedesfeld
Otto STACHEL ★ 07.11.1861 Maikammer † 13.11.1861 Maikammer
Emma STACHEL ★ 24.11.1871 Maikammer † 12.12.1949 Maikammer
⚭ 23.06.1896 Maikammer Heinrich BACHTLER ★ 07.06.1865 Maikammer † 26.11.1946 Maikammer
Otto STACHEL ★ 07.09.1873 Maikammer † 21.11.1952 Maikammer Gutsbesitzer
⚭ 23.06.1903 Maikammer Josephine FERRARA ★ 29.10.1881 Maikammer † 30.08.1947 Maikammer
Eugen STACHEL ★ 25.10.1876 Maikammer † 19.09.1944 Maikammer Gutsbesitzer
⚭ 23.11.1912 Kirrweiler-Pfalz Christina HUND ★ 23.02.1880 Kirrweiler-Pfalz † 07.03.1945 Maikammer
Jakob STACHEL ★ 31.07.1880 Maikammer † 15.01.1962 Maikammer Winzer,
⚭ etwa 1913 Christina GEORGENS ★ 20.04.1887 Maikammer † 04.02.1960 Maikammer
Robert STACHEL ★ 21.07.1890 Maikammer † 26.01.1957 Maikammer
Emma STACHEL ★ 13.08.1894 Maikammer † 27.05.1965 □Edenkoben-Pfalz
⚭ 18.11.1919 Maikammer Franz Sebastian BACHTLER ★ 07.02.1893 Maikammer † 19.01.1982
Mathilde HEILWECK ★ 17.04.1905 Maikammer † 1985 Maikammer
Eugen Oskar STACHEL ★ 27.05.1904 Maikammer † 13.06.1955 Ludwigshafen
⚭ 22.07.1931 Maikammer Rosa LEONHARD ★ 20.11.1905 Maikammer
Franz Willy STACHEL ★ 31.08.1907 Maikammer † 19.10.1981 Neustadt-Weinstr.
⚭ 15.02.1947 Kall Gerdrud Maria GÜLDEN ★ 25.07.1915 Kall † 20.06.2006 Maikammer
Elisabeth STACHEL ★ 01.12.1909 Maikammer † 11.10.1940 Grafeneck
August STACHEL ★ 12.09.1915 Maikammer † 26.10.1980 Neustadt-Weinstr. Winzer, Gutsbesitzer
⚭ 11.02.1944 Darmstadt Emma Elisabetha HERBERT ★ 03.12.1918 Hahn-Darmstadt † 24.11.2012
Johanna STACHEL ★ 22.03.1921 Maikammer † 18.06.1980 Maikammer
⚭ 28.06.1947 Maikammer Ernst Michael WEIS ★ 10.03.1916 Maikammer † 26.03.2006 Maikammer
Anna Elisabeth STACHEL ★ 20.10.1914 Maikammer † 24.01.1989 Maikammer
Bruno Heinrich STACHEL ★ 16.03.1916 Maikammer
⚭ 25.08.1942 Maikammer Katharina Alice KAPPE ★ Jan 1921 Düsseldorf
Elisabeth STACHEL ★ 06.02.1919 Maikammer
Rudolfus Georgius STACHEL ★ 19.12.1920 Maikammer † 30.03.1983 Maikammer
⚭ 10.06.1948 Maikammer Luise RAPP ★ 20.08.1926 Mühlhofen † 29.11.1999 Maikammer
Herwarth STACHEL ★ 12.12.1924 Maikammer
Otto STACHEL ★ 23.01.1948 Maikammer
⚭ 11.12.1971 Maikammer Doris SCHWARZTRA ★ 17.04.1949 Gimmeldingen
Christina STACHEL ★ 28.10.1944 Maikammer
Erich Ernst STACHEL ★ 12.05.1946 Maikammer Winzermeister, Gutsbesitzer
⚭ 01.10.1975 Maikammer Karin DITTMEIER ★ 25.11.1951 Gerolzhofen
Gretel STACHEL ★ 18.02.1948 Maikammer
Bruno STACHEL ★ 1948 Maikammer
Günter STACHEL ★ 1950 Maikammer
Gerhard STACHEL ★ 1951 Maikammer
S 580 S 581 S 582 S 583 S 584 S 585 S 586 S 587 S 588 S 589 S 590 S 591 S 592 S 593 S 594 S 595 S 596 S 597 S 598 S 599 S 600 S 601

Nachkommen von Jakob Blumenstiel *um 1620

Grafik erstellt am 14.08.2014
Alfons Blumenstiel
Tel: 06321-952555
E-Mail: alfons.blumenstiel@t-online.de

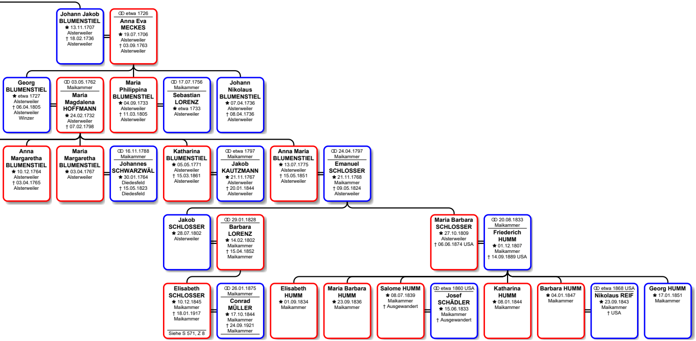

Johann Jakob BLUMENSTIEL
★ 13.11.1707 Alsterweiler
† 18.02.1736 Alsterweiler

ꝏ etwa 1726
Anna Eva MECKES
★ 19.07.1706 Alsterweiler
† 03.09.1763 Alsterweiler

Georg BLUMENSTIEL
★ etwa 1727 Alsterweiler
† 06.04.1805 Alsterweiler
Winzer

ꝏ 03.05.1762 Maikammer
Maria Magdalena HOFFMANN
★ 24.02.1732 Alsterweiler
† 07.02.1798

Maria Philippina BLUMENSTIEL
★ 04.09.1733 Alsterweiler
† 11.03.1805 Alsterweiler

ꝏ 17.07.1756 Maikammer
Sebastian LORENZ
★ etwa 1733 Alsterweiler

Johann Nikolaus BLUMENSTIEL
★ 07.04.1736 Alsterweiler
† 08.04.1736 Alsterweiler

Anna Margaretha BLUMENSTIEL
★ 10.12.1764 Alsterweiler
† 03.04.1765 Alsterweiler

Maria Margaretha BLUMENSTIEL
★ 03.04.1767 Alsterweiler

ꝏ 16.11.1788 Maikammer
Johannes SCHWARZWÄL
★ 30.01.1764 Diedesfeld
† 15.05.1823 Diedesfeld

Katharina BLUMENSTIEL
★ 05.05.1771 Alsterweiler
† 15.03.1861 Alsterweiler

ꝏ etwa 1797 Maikammer
Jakob KAUTZMANN
★ 21.11.1767 Alsterweiler
† 20.01.1844 Alsterweiler

Anna Maria BLUMENSTIEL
★ 13.07.1775 Alsterweiler
† 15.05.1851 Alsterweiler

ꝏ 24.04.1797 Maikammer
Emanuel SCHLOSSER
★ 21.11.1768 Maikammer
† 09.05.1824 Alsterweiler

Jakob SCHLOSSER
★ 28.07.1802 Alsterweiler

ꝏ 29.01.1828
Barbara LORENZ
★ 14.02.1802 Maikammer
† 15.04.1852 Maikammer

Maria Barbara SCHLOSSER
★ 27.10.1809 Alsterweiler
† 06.06.1874 USA

ꝏ 20.08.1833 Maikammer
Friederich HUMM
★ 01.12.1807 Maikammer
† 14.09.1889 USA

Elisabeth SCHLOSSER
★ 10.12.1845 Maikammer
† 18.01.1917 Maikammer
Siehe S 571, Z 8

ꝏ 26.01.1875 Maikammer
Conrad MÜLLER
★ 17.10.1844 Maikammer
† 24.09.1921 Maikammer

Elisabeth HUMM
★ 01.09.1834 Maikammer

Maria Barbara HUMM
★ 23.09.1836 Maikammer

Salome HUMM
★ 08.07.1839 Maikammer
† Ausgewandert

ꝏ etwa 1860 USA
Josef SCHÄDLER
★ 15.06.1833 Maikammer
† Ausgewandert

Katharina HUMM
★ 08.01.1844 Maikammer

Barbara HUMM
★ 04.01.1847 Maikammer

ꝏ etwa 1868 USA
Nikolaus REIF
★ 23.09.1843 Maikammer
† USA

Georg HUMM
★ 17.01.1851 Maikammer